Kustavi

SKÄRGÅRDENS KUNGADÖME

KUSTAVI RESE- OCH SERVICEGUIDE

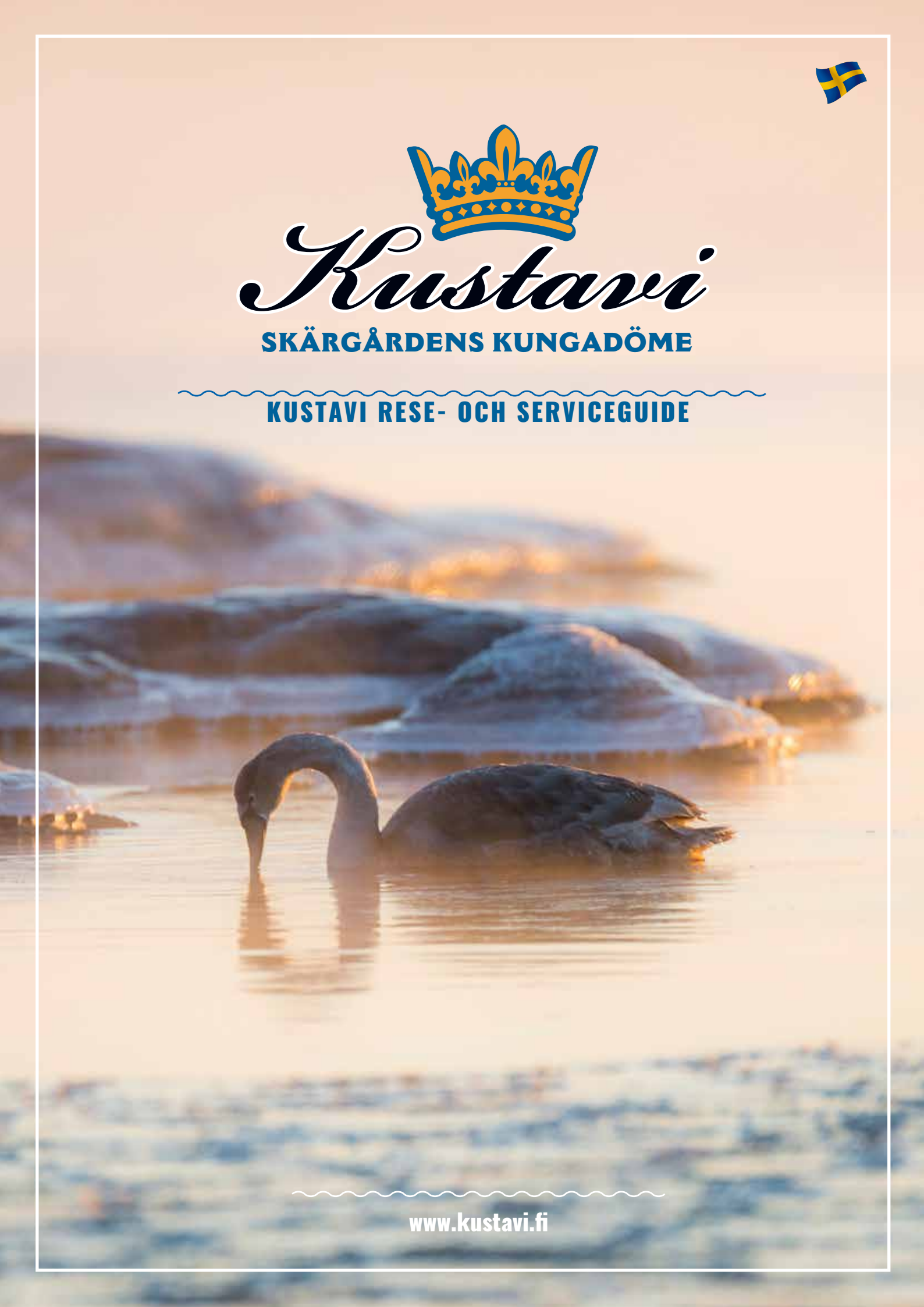

www.kustavi.fi

INNEHÅLL

3 **SKÄRGÅRDENS KUNGADÖME**
Bo och njut i Kustavi

4 **FRITID**
Fritidsboende är oemotståndlig Kustavi

5 **EVENEMANG**
Kustavi händer hela året

6 **PROGRAMPAKET FÖR GRUPPER**
Paket som kan ändras med kundens önskemål

8 **SKÄRGÅRDENS KUNGADÖME FISKE**
Info om Kustavis strålande fiskeplats

10 **TIDTABELLER**
Resa bekvämt via färja

SEVÄRDHETER 12
Utforska olika sevärdheter i Kustavi

GUSTAVS FÖR KULTURSÖKARE 14
Volter Kilpi's litteraturveckan

SERVICEREGISTER 15
Roster av lokala serviceproducenter

KARTOR 18
Navigera i Kustavi med dessa kartor

ANNONSER 22
Gynna de lokala företagen

BOTTENHAVETS NATIONALPARK 35
Välkommen till ytterskärgården

FÖRENINGAR 35
Kontaktinformation för aktiva operatörer

SKÄRGÅRDENS
Kungadöme

VÄLKOMMEN TILL SKÅRGÅRDEN!

Gustavs är en oemotståndlig skärgårdskommun som kontinuerligt utvecklas. Vi vill erbjuda bra tjänster för turister, de bofasta och sommargästerna i den vackra havsmiljön.

CLEAN AND SAFE ENVIRONMENT

För en liten kommun, vi har bra tjänster, och det har intresserat barnfamilj. Gustavs är en av de första kommuner som erbjuder avgiftsfri tjänster i småbarnspedagogik, i det vidgade daghemmet Suotorppa. För barn i skolåldern finns den reformerade grundskolan Kivimaa.

Den rena och säkra miljön och tjänsterna garanterar att barnfamilj trivs här. Mycket snabb fiberoptik och vatten- och avloppsnätverk möjliggör bekväm vardag och även att arbeta på distans. Tack vare havet och vår oemotståndligt vackra skärgård, vår folkmängd över tolvdubblas när sommargäster och turister kommer. Sommargästerna också möjliggör våra mångsidiga tjänster.

Fisk- och kulturturism, ståtliga gästhamnar, Skärgårdens Ringväg och anslutningsförbindelse till Åland naturligt bringar hit turister. De är för dem ett bekvämt sätt att bli bekanta med Gustav och förälska sig.

Kommunens inkomstskattprosent är det minst i hela landskapet, 18,5 %. Vi har mycket alternativen för boende, bl.a. egnahemshustomten säljer vi i prisen 0,85 – 3,00 €/m^2. För gamla människor har vi olika serviceboende. Vi också har servicecentralen med hälsostation.

GUSTAV ÄR EN INSPIRERANDE KOMMUN FÖR FÖRETAGSAMHET

Gustavs är en av de företagsvänligaste kommunerna i Finland. Företagare kan ansöka stöd från ELY-centret och föreningen Leader för acceptabel investering, ca. 20-35 %. Företagsverksamhet i kommunen är mycket mångsidigt. Företagaren själva håller kommunen för en inspirerande och förstärkande hemkommun för företagsamhet. Vi är stolta över vår alla företagare och de många framgångsrika turisttjänsteföretagen. Många gustavsbor också tjänar sitt uppehälle av fiskeri och jordbruk. Kommunens målsättning är att förstärka vår livskraft med aktiv utvecklingsverk.

Evenemangen presenterat i den här guiden, till exemplen litteraturveckan Volter Kilpi i Gustavs, Cirkusfestivalen och Laxmarknaden, har vunnit platsen i sommargästers och många andra hjärta. Kryssningar och båttur till Katanpää fästningsön, fyrön Enskar och andra platser har utvecklats och erbjudit oförglömliga upplevelser.

De här evenemangen och talrika tjänster är alla för er att uppleva och använda!
Jag ska gärna berätta mer om Gustav och dess många alternativs.

Veijo Katara, kommunsdirektör

GUSTAVS *turist* INFORMATION

Turistinformation betjänar
i kommunhus juni-augusti
från måndag till lördag
tfn. 02 842 6620
matkailuneuvonta@kustavi.fi

Gustavs kommunhus
Keskustie 7, 23360 Gustavs
tfn. 02 842 6600, Fax 02 842 6625
förnamn.efternamn@kustavi.fi
www.kustavi. fi
Öppet: må-fre 8.15-16.00

Bibliotek
tfn. 02 842 6630
kirjasto@kustavi.fi
Öppet:
må kl. 15-18, ons kl. 15-19
to kl. 10-16 och fre kl. 13-18
www.kirjasto.kustavi.fi

SKÄRGÅRDENS KUNGADÖME

STATISTIK OM GUSTAVS

Areal… 770 km^2
varav vattenareal… 604 km^2
Strandlinjens längd… approx. 908 km
Sommarbostäder … approx. 3100
Invånarantal 2018… 925
Inkomstprocent 2019…18,50

FRITID

Sommargästers oemotståndliga Gustavs

Unik natur, härliga förbindelser och föremål på havet, högklassiga evenemang och en rik tillgång i kulturen har fått mycket beröm från sommargästerna. Sommargäster är mycket viktiga resurser för kommunens utveckling. När efterfrågan i tjänster multiplicerar, kan vi njuta omfattande tjänster i Gustavs. Vi utvecklar Gustavs hela tiden, och vårt mål är att öka efterfrågan till året runt och bjuda mer arbetsplatser och utkomst i regionen.

DEN STÖRSTE STUGKOMMUNEN I FINLAND – SEX STUGOR PER ETT STÄNDIGT HUS

Gustav har flest stugor i jämförelse med ständiga hus. Vi har 3109 sommarstugor och cirka 490 ständiga hus (Statikcentralen 2018). I sommarsäsongen Gustavs invånarantal tolvdubblas, och det är en livgivande och positiv sak efter vintersäsongen.

I sommar Gustavs huvudvägar, byvägar och hamnar liver upp, många människor kommer till företag och evenemang. Tjänster i kommunen blir aktivt användas – bl.a. idrottsparken, biblioteket, kulturverksamhet och byggnadskontroll är livliga. Torget Suvitori upplivar centrumet och, vid sidan av andra butiker, erbjuder många möjligheten att köpa.

VILL DU GÖRA DIN FRITIDSBOENDE ETT STÄNDIGT HEM ELLER FLYTTA TILL GUSTAVS?

Kommunen supporterar aktivt att ändra sommarhus till ständiga hus. Vår snabba fiberoptiksförbindelser erbjuder utmärkt möjligheter att arbeta på distans, för arbiträr boende eller ständiga boende. Fastighetsskatt i en ständig boende är mindre än i ett sommarhem. Diskutera med byggnadskontrollören om möjligheter att ändra ditt fritidshem till ett ständigt hem.

Gustav är en säker skärgårdskommun med havet omkring, kommunen med bra tjänster, var du kan stortrivas och ha hobbyer. Kommunen har många egnahemshustomten att sälja i centrumet och Vartsala, även hyresradhus i centrum. Bli bekanta dig också med de alla trevliga husen i privat försäljning och hyrning.

EN AV DE MINST SKATTEPROCENT I FINLAND OCH AVGIFTSFRI DAGVÅRD

I Gustavs har vi en av de minst skatteprocent i Finland. Det har sänkts tredje gången i räd och det är nu 18,5%. Gustavs också erbjuder avgiftsfri dagvård i daghemmet Suotorppa, som en av de första kommunerna i Finland. För barn i skolåldern finns den reformerade grundskolan Kivimaa.

I FÖRENINGAR MÖTER MAN NYA MÄNNISKOR

Några sommargäster är verksam även i föreningarna, det är ett bra sätt att delta i att utveckla kommunen. För många som deltar i verksamhet av föreningarna är det viktiga att bara vara tillsammans. Kommunens gamla hälsostation i centrumet kommer att bli användas av föreningar till hobbyer och fritid. Välkommen med i föreningar!

STUGAKOMMISSION MÖTARE DUE GÄNGEN I ÄRET

Vi vill ha en öppen diskussion med sommargästerna om hur man borde utveckla kommunen, hur fungerar tjänster och om sommargäster är intresserad om att utveckla kommunen.

Kommission ska öka information och samarbete mellan sommargäster, kommunens boende och kommunens delegater. Kommissionen ska också föra fram initiativ för att utveckla kommunen. I adressen https://www.kustavi.fi/kunta/pöytäkirjat kan du hitta aktuella saker.
Vi ska göra Gustavs till en ännu bättre plats att leva och tillbringa fritiden. Vi vill gärna berätta mer om kommunen.

Veijo Katara, kommundirektör
p. 0500 785 324, veijo.katara@kustavi.fi
Meri-Tuuli Ojala, byggnadskontrollör
p. 0500 740 006,
e-post: meri-tuuli.ojala@kustavi.fi

MÅNGSIDIGA TJÄNSTER ÄVEN FÖR FRITIDEN

Bottenhavets nationalpark erbjuder upplevelser av det renaste havsområdet i Finland, från det öppna havet till skyddade klippiga vikar och idylliska öar. Gustavs vegetation innehåller växter som kanske har migrerat hit med sjöfolk i segelbåtstid. Därför är Scopolia carniolica Gustavs titelväxt.

Vid havet finns goda fiskevatten och badstränder med bastur. Kommunen har sport- och ungdomsgårdar, ett gym, en idrottsplats, en upplyst motionsspår, en aktivitetspark, en hundspark, en fullfjädrad frisbeegolfbana och Jeremias naturstig.

Det aktiva bykommittéerna och föreningarna organiserar olika aktiviteter runt hela året. Även sommargästerna är välkomna att delta i aktiviteterna. I traditionsrika Tuulentupa hålls många fester och kulturevenemang.

Mer information:
www.kustavi.fi

EVENEMANG

Gustav händer hela året

13 Januari Knutdagen
KNUTDAGENS KNUT-DANS I TUULENTUPA

April
SKÄRGÅRDSMARKNAD I VÅRENS ANDA
GUSTAVS-DAGEN 6. JUNI

MIDSOMMARAFTON
- Utsmyckning och resning av midsommarstängerna på Kvarnbacken i Vartsala Söderby och Vartsala Norrby kl. 12
- Peterzens kl. 15
- Resning av midsommarstången i Rahi på Heikinmäki kl. 14
- Midsommarfest och resning av midsommarstången i semesterbyn Lomavalkama kl. 19.

July
VOLTER KILPI LITTERATURVECKA
10.-14.7.2019 och samma tid sommaren 2020. Programmet publiceras båda åren i mars på adressen: www.vkkustavissa.fi

Andra söndagen i juli i Tuulentupa
SOMMARFEST OCH LOTTERI
CIRKUS FESTIVAL i juli.

Första lördagen i augusti
LAXMARKNADEN I GUSTAVS
På Kivimaa skolgården klockan 9–15.

LAXLUNKEN KL. 12

Sista veckan i augusti
SKÄRGÅRDSKULTURVECKAN
FORNELDAR
FORNELDAR-KONCERT I TUULENTUPA

Juni-Augusti
GUSTAVS SOMMARTORG
I Kivimaa måndag, onsdag, fredag och lördag klockan 10-14
KVÄLLSLOPPIS
tis. kl. 17.00–19.00
KONSTUTSTÄLLNINGAR I KOMMUNAL RÅDETS SAL OCH BIBLIOTEK

Från mitten av november fram till jul lördag-söndag kl. 10–18
JULBY
I Gustavs Hantverksby

November
JULÖPPNINGEN OCH SKÄRGÅRDSMARKNADEN I JULENS ANDA

MÖRK Ö
Mörk Ö, dating till 2016, skapar ljus till skärgården i mitten av årets mörkaste tider med det mångsidiga programmet. Mörk Ö är helt en lokal händelse som har skapats, samordnats och verkställts av Gustavs litteraturförening.
Facebook: morkoviikkokustavi

SKYDDA NATUREN - ÅTERVINNA KORREKT

INSAMLINGSPUNKTEN OCH AVFALLSSTATION ÄR AVGIFTSFRI FÖR PRIVATBOENDE

Vår insamlingspunkt finns bakom Gustavs gamla hälsostation i adressen Kivimaantie 8. Du kan bringa dit metall, kartong, glas och plastik.

Vår avfallsstation är öppen i lördag 9-13 och juni och augusti onsdag 16-19. Privatkunder kan bringa dit avgiftsfri metallen, energiavfall, ren eller yta byggnadsavfall, trägårdavfall, elektricitet - och elektronikskräp, däckskräp, kartong, termoträ, plastik och farligt avfall (tidigt riskavfall). Adressen är Viherlahdentie 230 (2,2 km från Gustavs mot Åbo, och efter det 2,3 km längs Viherlahdentie).

Tillsammans kan vi ta hand om Gustavs vackra natur!

PROGRAMPAKET FÖR GRUPPER

Programförslag, som vid behov kan skräddarsys i enlighet med kundens eller gruppernas önskemål..

LÄNGS KUNGSLEDEN TILL GUSTAVS OCH VOLTER KILPIS LANDSKAP

Mer information: www.kustavi.fi/ohjelmapaketit

EN DAG I GUSTAVS

En guidad shoppingresa till havsnära Gustavs och dess lokala hantverkare och kultur, med god mat och i skärgårdsanda.

Dagen börjar med morgonkaffe i Gustavs Hantverksby eller hos Peterzéns: inhemsk keramik, ljus, hantverk, kläder. Vi åker med buss genom skärgårdens landsbygdslandskap till Gustavs centrum. Vi bekantar oss med hantverksbutikerna i centrum bl.a. Keltainen Puoti, Merineule och Studio di Moda: hantverk, stickat, konst, souvenirer. Vi besöker även Gustavs korskyrka i trä från år 1783. I kyrkan tittar vi bl.a. på de fantastiska votivskeppen, som har donerats av sjömän. Vi fortsätter färden längs den gamla postvägen till Osnäs, som ligger på den näst största ön i Gustavs. Den korta sjöresan till ön företas med Finlands största vajerfärja.Vi äter i den västra änden av Gustavs, varifrån sjöresan till Åland endast tar en halvtimme. Måltiden kan intas antingen på Vuosnaisten Meriasema eller hos Spauna. Möjlighet att köpa lokala produkter, bl.a. fiskprodukter och skärgårdens svartbröd. I Vartsala Söderby bekantar vi oss med Gustavs skärgårdsmuseum och lyssnar på berättelser från gångna tiders Gustavs. Möjlighet att även bekanta sig med Vartsala Gamla skola: Ljus och inredningstillbehör. Därefter åker vi ännu tillbaka till Kivimaa för avskedskaffe. Utflykten varar cirka 7–8 timmar. Utflykten kan också inledas i centrum av Gustavs och företas i omvänd ordning.

LOMAVALKAMAS GUIDADE DAGSUTFLYKT

Vi erbjuder grupper en guidad utflykt till havsnära Gustavs och dess lokala hantverkare och kultur, med god mat och i skärgårdsanda. Under utflykten bekantar vi oss med bl.a. skärgårdskyrkan, som byggdes år 1783, den gamla postvägen, som ansågs vara världens farligaste, skärgårdens växter och livet i skärgården. Vi rör oss i bl.a. författaren Volter Kilpis, sjöfartsrådet Antti Wihuris och pianisten Kosti Vehanens landskap och lyssnar på deras historier. Under utflykten finns möjlighet att göra inköp hos de lokala företagarna. Utflykten börjar kl. 9 med frukost och slutar kl. 16 med eftermiddagskaffe. Lunch äter vi kl. 13 i Lomavalkamas buffé.

Bokningar: tfn. +358 44 504 2992/Lomavalkama
Ytterligare information: info@lomavalkama.fi

EN DAG PÅ GUSTAVS OCH PÅ ÅLAND

Guidad dagsutflykt från Lomavalkama till havsnära Gustavs och Brändö skärgård på Åland. Ankomst, frukost eller lunch från buffébordet beroende ankomsttiden. Vi äter alltid före sjöresan och vi tar med oss matsäck. Vi färdas längs den gamla postvägen till Osnäs. På vägen får vi höra berättelser om sjöfart, skeppsbyggnad och posttransport. I Osnäs passera vi även tullgränsen. Den vackra sjöresan till Åva hamn tar cirka 35 minuter. Vi åker runt med bus till cirka 25 olika öar och får höra om Ålands historia och nutid. Det finns även möjlighet att shoppa. Härifrån kan du också skicka vykort med åländska frimärken. I skärgårdsbutiken kan du köpa bl.a. skärgårdens söta svartbröd. Returresa med förbindelsefartyg till Gustavs och Lomavalkama. Beroende på tiden för återkomsten äter vi antingen middag i Lomavalkamas buffé eller en lättare varm kvällsmåltid. Badmöjligheter. Klädsel: bekvämäa, halkfria skor och utflyktsklädsel.

Bokningar: tfn. 044 504 2992 / Lomavalkama
info@lomavalkama.fi, www.lomavalkama.fi

GUSTAVS KYRKA OCH KYRKOGÅRD

Gustavs kyrka är öppet från midsommar till början av augusti på vardagar måndag-fredag klockan 12.00-16.00. Andra tider enligt överenskommelse. Om förändringar, kolla www.kustavinseurakunta.fi eller www.kustavi.fi. För grupper ordnas på beställning guidade runder i kyrkan och på kyrkogården.

Bokningar för guider Gustavs kommun, 02 842 6600 eller juni-augusti 02 842 6620.

JEREMIAS GROTTOR

Guidad promenad till naturstensformationerna vid Jeremias grottor. Längd cirka 1,5 timmar. Bokningar och ytterligare information: tfn. 02 842 6620 / Gustavs turistinformation eller 02 842 6600/ Gustavs kommun.

KORS OCH TVÄRS I GUSTAVS

Morgon- och eftermiddagsutflykter i enlighet med kundens önskemål. Vi bekantar oss med Gustavs tillsammans med en guide. Till vårt förfogande har vi en taxi 1+6 personer samt minibussar och 1+16 personer.

UTFLYKT TILL FYRÖN ENSKÄR

Fyrön Enskär är cirka 180 ha stor. Ryssarna byggde en 50 meter hög fyr på ön år 1833. Numera är fyren den näst högsta i Finland och fortfarande en fungerande säkerhetsanordning för sjöfarten.

Förfrågningar: www.isokari.fi, Nystads turistbyrå, tfn 050 420 5333 eller Gustavs kommun, tfn. 02 842 6600, i juni-augusti även Gustavs turistinformation, tfn. 02 842 6620.

UTFLYKT TILL FÄSTNINGÖN KATANPÄÄ

Fästningsön Katanpää är ett av de mest unika resemålen i skärgården. Öns historia sträcker sig långt in i det ryska väldets tid.

Förfrågningar: www.katanpaa.fi, Gustavs kommun, tfn. 02 842 6600, i juni–augusti även Gustavs turistinfo tfn. 02 842 6620

KAPPSEGLING FÖR ALLMOGEBÅTAR

Kappseglingen för allmogebåtar har långa traditioner i skärgården. Ursprungligen kappseglade man till de bästa fiskeplatserna och trodde att den som först fick sitt nät i vattnet också skulle få den bästa fångsten. Eftersom man för det mesta tillverkade båtarna själv började man även tävla om vem som kunde göra den bästa och snabbaste båten. Tävlingarna för allmogebåtar i Gustavs och sidoevenemangen i anknytning till dessa är ett utmärkt sätt för publiken att konkret ta del av skärgårdsbornas liv i det förgångna. På plats får du uppleva estetisk njutning i och med båtarnas eleganta linjer och det fina gamla hantverket, beundra manskapet som är klätt i gammaldags stil, känna doften av tjära och saltvatten. Evenemanget utvecklas fortfarande, och till nyheterna hör ett skärgårdstorg, teaterföreställningar och spelmansmusik.

Arrangör: Kustavin Talonpoikaispurjehtijat ry.
Mer Information: www.peterzens.fi, info@peterzens.fi
www.vkkustavissa.fi

NATURVALK I KUSTAVI CENTRUM

På sommardörren kommer en ny naturstig att vara färdig i Gustavs centrum. Naturstiget görs i samarbete med SelkämerenYstävät ry, Gustavs Litteraturförbundet, Gustavs Travel Association och Gustavs Municipality. Naturstiget kan gå runt Gustavs kommun fram eller tillbaka till Jeremiah grottans ursprung. Signpost Kustavin kommunala kontorsgården. ***Mer Information:www.kustavi.fi***

GUIDEE:

Soile Hänninen, Maritta Jalonen, Mirja Järvelä, Tuula-Riitta Karlin, Pirkko Karmakoski, Irja Laine, Ulla-Britt Mattsson, Birgitta Partanen, Eija Räsänen, Tuulikki Räsänen, Marja Santalahti, Ilona Ääritalo.

GUIDE- OCH PROGRAMBOKNINGAR:
+358 2 842 6600 Gustavs kommun eller juli-augusti Gustavs turistinformation +358 2 842 6620

SKÄRGÅRDSFISKETS KUNGADÖME

Om Gustavs strålande fiskeplats

I Gustavs finns sammanlagt 33 740 ha vattenområden, så det finns gott om plats för fisketurister. Den cirka 900 km långa strandlinjen och de 2 000 öarna och skären bjuder på varierande fiskeplatser. Våra utmärkta fiskbestånd är berömda. Mest fiskas gädda och abborre. Gös pimplas framgångsrikt, och under vårsäsongen lönar det sig att prova på att bottenmeta efter sik. Kom ihåg att det även finns områden där trolling är tillåtet i Gustavs.

Gustavs trumfkort är de klara vattnen i närheten av de stora fjärdarna, Skiftet och Iniöfjärden. Blåstången trivs i de klara vattnen i Gustavs och alla fiskare vet ju att där det finns blåstång, där finns det också stora baddare till fiskar. Bäst kommer du igång med en lokal fiskeguide. Guiderna känner till vattnen och, det viktigaste av allt, fiskarnas rörelser. Av guiderna får du även all fiskeutrustning som du behöver.

MINIMUM LANDSSTORLEK AV FISK: ZANDER 42 CM ● HAVSÖRING 60 CM ● HAVSÖRING (FIN CUT) 50CM

DE GYLLENE FISKREGLERNA FÖR GUSTAVS FISKOMRÅDE

- Jag ordnar fisketillstånden i god tid.
- Jag fiskar bara för eget behov.
- Jag håller vattendraget rent.
- Jag respekterar andras frid och egendom.
- Det är förbjudet att fiska närmare än 50 meter från markerade fiskeredskap.
- Jag släpper tillbaka fiskar som underskrider minimimåttet, så att de får växa till sig.
- Jag föregår med gott exempel för de andra fiskarna.
- Jag antecknar min fångst korrekt
- Jag har fisketillstånden med mig med tanke på övervakningen.
- Gustavs fiskeområde rekommenderar att gäddan fredas under lektiden i maj.

FISKETILLSTÅNDEN: WWW.ERÄLUVAT.FI, R-KIOSKEN ELLERI SERVICENUMMER +358 20 692 424 (8-16)

Gustavs fiskeområde täcker alla områden runt kommunen och växter havsörlar, vitfiskar, zanders och perches årligen.

Du kan delta i planteringen. Vänligen kontakta Vesa Liukkonen, +358 400 526 353

I GUSTAVS GÖRS FINLANDS STÖRSTA GÄDDUNDERSÖKNING

STÖRSTA GÄDDUNDERSÖKNING
Vad ska du göra om du fångar en märkt fisk?
Du får behålla fisken som nappat, men det vore till större nytta för undersökningen om du antecknar följande uppgifter och därefter släpper tillbaka fisken i havet.

Anteckna:
- Identifieringsinformation om fiskens märkning.
- Fiskens vikt och längd.
- Fisketidpunkt
- Plats där du fick napp (koordinater)

Vidarebefordra informationen elektroniskt:
www.rktl.fi/kala/kalavarat/kalamerkintä/
Eller kostnadsfritt per post: RKTL, Merkki; 5005751, 00003 Svarspost
Ett arvode om 5 euro utgår för insändning av märkning.

MÄRKA TRAPPORNA

En fälla på ett djup på över 1,5 m i ett vattenområde måste vara märkt med en enda flagga. Höger: En fälla på ett djup på över 1,5 m i ett vattentrafikområde måste märkas med en dubbel flagga. Fällor måste alltid markeras med fiskarens namn och kontaktinformation.

HAVSÖRRAR MED FETTFENA SKYDDAS VID ALLA HAVSOMRÅDEN

TIDTABELLER

saaristolautat.fi (rutter, tidtabeller, kontakter fi-sv-en)

FÄRJETIDTABELL
VARTSALAFÄRJAN

Tfn. +358 400 138 239• **www.finferries.fi**

Giltig tills vidare. Rätten till tidsplan ändringar observeras.
På kvällen (22-05) går färjan efter överenskommelse.
Brytider: 8: 20-8:40, 10:50-11,10, 16:50-17:10,
19:50-20:10 Från 22.55 går färjan genom mötet.

VARTSALA, från riktningen till Åland

05:00	05:30	06:00	06:30	07:00	07:30
08:00	08:40	09:00	09:20	09:40	10:00
10:30	11:10	11:30	11:50	12:10	12:30
13:00	13:30	14:00	14:30	15:00	15:20
15:40	16:00	16:30	17:10	17:30	18:00
18:30	19:00	19:30	20:10	20:30	21:00
21:30	22:00				

KIVIMAA, från riktningen till Turku

05:10	05:40	06:10	06:40	07:10	07:40
08:10	08:50	09:10	09:30	09:50	10:10
10:40	11:20	11:40	12:00	12:20	12:40
13:10	13:40	14:10	14:40	15:10	15:30
15:50	16:10	16:40	17:20	17:40	18:10
18:40	19:15	19:40	20:20	20:40	21:10
21:40					

Längden av Vartsala rutt: 952m

RENGASTIE RUTT
INIÖ/KANNVIK - KUSTAVI/HEPONIEMI
AURA

Tfn. +358 400 320 093 • **www.finferries.fi**

Lähtö	Ma	Ti	Ke	To	Pe	La	Su
Kannvik	06.30	6.30	6.30	06.30	06.30		
Kannvik	07.30	07.30	7.30	07.30	07.30	07.30	
Kannvik	09.30	09.30	09.30	09.30	09.30	09.30	
Kannvik	11.00	11.00	11.00	11.00	11.00	11.00	11.00
Kannvik	14.45	14.45	14.45	14.45	14.45		14.45*
Kannvik	15.55	15.55	15.55	15.55	15.55	15.55	15.55
Kannvik	18.00	18.00	18.00	18.00	18.00	18.00	17.30#
Kannvik	20.30		20.30		20.30		19.15#
Heponiemi	07.00	07.00	07.00	07.00	07.00		
Heponiemi	08.10	08.10	08.10	08.10	08.10	08.10	
Heponiemi	10.10	10.10	10.10	10.10	10.10	10.10	
Heponiemi	11.45	11.45	11.45	11.45	11.45	11.45	11.45
Heponiemi	15.20	15.20	15.20	15.20	15.20	15.20	15.20*
Heponiemi	16.30	16.30	16.30	16.30	16.30	16.30	16.30
Heponiemi	19.00	19.00	19.00	19.00	19.00	19.00	18.30#
Heponiemi	21.00		21.00		21.00		19.55#

* Under tiden 1.4. - 31.10.
Helgtrafiken: Sö
Ej 21.4. (påskdag), 25.12.(juldag)
18.4. Fredagens tidtabell (skärtorsdag)
24.12. Lördagens tidtabell (julafton)

Fordonen bör vara klara för inlastning 10 min. före avgångstiden, förtur enligt NTM-centralens tillstånd.

Turen reserverat för transport av farliga ämnen, begränsat passagerarantal

RENGASTIE, SKÄRGÅRDEN TRAIL ÄVEN KÄND SOM "PEARL HALSBAND ROAD" FÄRDAS GENOM VACKRA SKÄRGÅRDSLANDSKAP. VÄGEN TAR DIG FRÅN GUSTAV I TILL INIÖ, HOUTSKARI, KORPPOO, NAUVO, PARAINEN, ÅBO OCH TILLBAKA TILL KUSTAVI.

NORTHERN RUTT
M/S VIGGEN

M/S VIGGEN Bilreservationer:
Ålandstrafiken, tfn. +358 18 525 100
www.alandstrafiken.ax
Passagerare: 250, Personbilar 52
Bussar: 4, Café: Ja, Måltider: Nej
Osnäs-Åva-Osnäs
tfn. +358 400 330 455, f
ax. +358 400 330 355

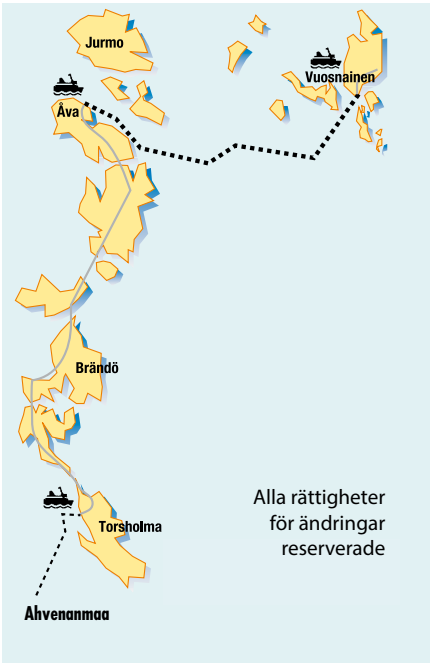

29.4. -16.6. och 12.-31.8.2019

	OSNÄS – ÅVA		ÅVA – OSNÄS	
Dagen	**Osnäs (Gustavs)**	**Åva (Brändö)**	**Åva (Brändö)**	**Osnäs (Gustavs)**
Må			07:50	08:30
	08:35*)	09:15	12:40 N)	13:20
	13:30	14:10 N)	15:10 N)	15:50
	16:30	17:10 N)	17:30 A)*)	18:10
	20:45	21:20 A)	21:25 N)	22:00
Ti	07:00	07:35 N)A)	07:50 A)	08:30
	11.30	12:10 N)	12:40 N)	13:20
	13:30	14:10 N)	15:10 N)	15.50
	16.30	17:10 N)	18:00 A)	18:40
	20:45	21.20 A)	21.25 N)	22:00
ons & to	07:00	07:35 N)	09:05 N)	09:45
	13:30	14:10 N)	15:10 N)	15:50
	16:30	17:10 A)	18:00 A)	18:40
	19:00	19:40 N)	21:25 N)	22:00
Fre	07:00	07:35 N)	09:05 N)	09:45
	13:30	14:10 N)	15:10 N)	15:50
	16:30	17:10 A)	18:00	18:40
	19:00	19:40 N)	19:55 K)	20:35
	20:45	21:20 A)	21:25 N)	22:00
Lör	07:00	07:35 N)	09:05 N)	09:45
	13:00	13:40 A)	14:30 N)	15:10
	18:00	18:45 N)	19:00	19:40
	19.45	20:25A)		
Sön, helig	12:20	13:00 N)	11:30 A)	12:10
	15:10	15:50 N)A)	14:20 N)	15:00
	18:00	18:40 N)	16:40 A)	17:20
	20:45	21:20 A)	19:40 N)	20:20

N) Anslutning till norra linjens färja i Torsholma. Motorväg mellan Torsholma och Åva är ca 20km.
A) Anslutning till Asterholms rutt i Toursholma.

SEVÄRDHETER

GUSTAVS KORSKYRKA FRÅN 1783
Havet är närvarande också i kyrkan. De vackra votivskeppen vittnar om den tacksamhet som gångna tiders sjöfarare visat sin hemförsamling.

MINNESMÄRKET ÖVER SANKT JOHANNES KAPELL
I Vartsala Norrby erinrar om den äldsta kyrkan i Gustavs. Den revs år 1783, samma år som Sankt Jakobs kapell flyttades från Vähä-Rahi till Kivimaa. Minnesmärken över kapellen erbjuder en bra plats för kontemplation eller för att förnimma den andaktsfulla stämningen under gångna tiders gudtjänster.

GUSTAVS SKÄRGÅDSMUSEUM
I Vartsala Söderby, Varsalantie 208, öppet från mitten av juni till mitten av augusti, sön. kl. 13-16. se veckodag öppettider www.kustavi.fi. Andra tider enligt överenskommelse, Gustavs turistinformation, tfn 02 842 6620 eller 02 842 6600.

GUSTAVS HANTVERKSBY
(Kustavin Savipaja and Paratiisipaja)

GUSTAVS HANTVERKSBY
PETERZÉNS I PARATTULA
HANTVERKSBUTIKER I CENTRUM
OSNÄS UDD MED OLIKA VERKSAMHETER

JEREMIAS GROTTOR, naturstenformation i Kivimaa
STORA POSTVÄGEN

KATANPÄÄ FÄSTNING

Fästningsön Katanpää, som utvecklans som ett naturturismobjekt, utgör ett ypperligt besöksmål för båtfolk som rör sig i Gustavs. Katanpää ligger på den norra spetsen av Lypertö i norra delen av farleden Ströömi, som går igenom Gustavs. Katanpää fästning byggdes redan under tsarväldets tid för att trygga och övervaka trafiken på de viktiga kustfarlederna. Artilleribatterierna och de stationer för närförsvar som har byggts i terrängen erinrar om det finländska kustartilleriets arbete för att trygga vår självständighet. Stenbrottsområdet och hamnets karga och steniga utseende skvallrar om Katanpääs andra verklighet som fängelseö. De frodigare, ställvis lundliknande områden som finns mellan klipporna och blockmarken berättar om skärgårdsnaturens känsliga sida. Katanpääs historiska byggnader och unika naturmiljö bjuder på oförglömliga stämningar och upplevelser från ”en svunnen värld”.

Följer man de skyltare lederna kan man enkelt röra sig på egen hand i området utan att skada den känsliga skärgårdsnaturen. Den viktigaste informationen om de historiska objekten och händelserna finns på informationtavlorna längs rutten.

Under de guidade rundturerna får du höra berättelser om både fästningens historia och vardagslivet för Katanpääs försvarare och deras familjer på den isolerade ön.

Katanpää är inte längre i Försvarsmaktens besittning, utan har överförts till Forststyrelsen. Utvecklingen av området till ett turistmål i enlighet med principerna för hållbar utveckling har kommit i gång väl. Att trygga naturvärdena, rusta upp de gamla försvarsanläggningarna och byggnaderna samt utveckla och förbättra de tjänster som är avsedda för besökarna är en utmanande utgift.

www.katanpaa.fi

FYRÖN ENSKÄR

från år 1833

Enskär i utehavet är det mest förtrollande resemål i hela södra Bottenhavet. Den främsta sevärdheten på ön Enskar är fyren, som byggdes av ryssarna och den är fortfarande en fungerande säkerhetsanordning för sjöfarten. Fyrmästarens hus serverar i dag som sommarhotell och tiotals båtar visiterar i en liten men livlig gästhamnen under heta sommarmånaderna.

Enskär hör till Bottenhavets nationalpark, och dess natur överraskar de flesta med sin mångsidighet. Fyrön Enskär är 180 ha stor och fyllda av olika naturtyper, som frodiga lundar, torra ängar och bärrika myrar. Får skör öns värdefulla kulturmiljön, som också restaurerar med talkoarbete. Fågelvärlden är rik och växtligheten har en hel del av rariteter, som till exempel tre olika slags av låsbräknar (botrychium). Enskär må vara det enda ställe i hela Finland där man kan samtidigt att höra näktergalen sjunga i lunden och se tordmolen att flyga på havet. På ön finns en naturstigen och många utmärkta simplatser med kristalklar vatten. För barn finns det en egen sandstrand med lekplats.

Till fyrön Enskär kan du ta dig antingen med egen båt eller med taxibåt eller med m/s Kerttu (från Nystad). Turistsäsongen är 2.5.–30.10. och på sommaren det bästa kryssningstiden är 28.6.–13.8. Över händelser och kryssningar till Enskär finner Du information på websida www.isokari.fi

Servicen på Enskär: Gästhamn, kryssningar, naturutflykter, sommarhotell, mötelokal, beställningsrestaurant och –sauna, café, souvenirbutik, naturstig och guideservice.

KULTURRESENÄRENS GUSTAVS

Volter Kilpi -vecka i Gustavs

VOLTER KILPI

Författaren Volter Kilpi (1874–1939) föddes och tillbringades sin barndom i Gustavs, och även där fanns hans sommarbostad Lintukoto på stranden av Ströömi. Volter Kilpis grav ligger på Gustavs kyrkogården.

Volter Kilpi är bäst känt för sin skärgårdsserie, som består av tre delar: Alastalon salissa (1933), Pitäjän pienimpiä (1934) och Kirkolle (1937). Händelserna i skärgårdsserien är förlagda till allmogeseglingens guldålder i Gustavs. om kännetecken i Kilpiböckerna hölls hans unik språksättet med fria medvetens teknik. Hans produktion hålls en av de finaste inom det finska litteraturensmodernismen.

I Gustavs, som är Volter Kilpis födelseort, arrangeras årligen i juli litteraturevenemanget Volter Kilpi-veckan. Kilpi-veckan arrangerades för första gången år 1998. Evenemanget har koordinerats sedan år 2000 Gustavs litteraturförening rf. Som konstnärliga ledare fungerar författare och teaterledare Juha Hurme.

Litteraturevenemanget är tillägnad författaren Volter Kilpi för att framhäva hans livsverk med hjälp av moderna teaterstycken och föreläsningar. Programmet för evenemanget, som är känt för sin högklassighet och hemträvliga atmosfär, omfattar föreläsningar, föreställningar av olika teatergrupper, konserter och läsningsdramor samt utflykter i Volter Kilpis fotspår både på land och till havs.

Kilpi-veckan är i hela riket respekterad för sin experimental teaterutbud med betoning i klassiker i finska dramalitteratur. Föreställningar av klassiker liver upp finska litteraturens historia för nutidens publikum. Pjäser, som baserar på Kilpis produktion ger en livlig bild av allmogeseglingens tid och hans unika språk. Kilpi-veckor har ofta haft en mycket viktig roll med att bekanta sig och vinna allmänheten för hans ofta svårbegripligt ansedda böcker och utryck.

www.vkkustavissa.fi
Facebook: vkkustavissa
Instagram: volterkilpikustavissa
Twitter: vkkustavissa

KOM OCH VERKA MED I GUSTAVS LITTERATURFÖRENING

Föreningens syfte är att göra Gustavs i hela landet känd som litteraturkommun. Litteratur, särskild Volter Kilpi och hans produktion, spelar en väsentlig roll i detta vad som är att leva och vara som Gustavsbor. Föreningen ordnar årligen Volter Kilpi-veckan med syfte att samla litteraturens vänner ihop i sommarliga Gustavs.

Som medlem har Du möjlighet att växla tankar med andra litteraturvänner och detsamma medverka och arbeta med att planering och förverkliga av Kilpi-litteraturvecka. Dessutom bjuder vi för våra medlem en möjlighet att skaffa biljetter för Kilpi-veckan med medlemsrabatt.

Medlemskap kostar 20 euro årligen, passiv medlemskap 70 euro årligen och alltidsmedlemskap som engångsbetalning 200 euro. Medlemsbetalningar betalas vår konto: (Lounaisrannikon Op.) FI73 5191 0020 0013 33. Glöm inte att skriva ditt namn och kontaktinformation i meddelanderaden!

Hjärtligt välkommen att medverka i föreningens verksamhet!

Ytterligare information:
info@vvkustavissa.fi,
tfn. 044 952 1388 och
www.vkkstavissa.fi

SERVICEREGISTER

Roster av lokala serviceproducenter

1 Siffran framför företaget hänvisar till placeringen på kartan (sidorna 18–21). Märket efter företagets namn hänvisar till företagarens annons and it's page och dess sidnummer. Postnumret i Gustavs är 23360 och riktnumret är (02).

ANTENNAWORKS

20 KUSTAVIN ANTENNI JA PESULA ➤ S. 24
Ari Varjonen, tfn. +358 440 598 591.
Vartsalantie 175, Kustavi. Byten av antenner, installationer och mätning, konsultation och leveransförsäljning.

ATK-TJÄNSTER

DAVINIKI OY ➤ S. 34
23360 Kustavi +358 45 697 2534,
+358 50 5565 772

BILVERKSTÄDER

54 KUSTAVIN AUTOKORJAAMO ➤ S. 22
huolto@kustavinkorjaamo.fi
Kustavintie 5129, tfn. 041 502 5440
– fordonet och mobila maskiner motorn reparation, underhåll, reparationer, reservdelar

DIGITAL MARKNADSFÖRING

BOAZ MARKETING OY
Iniöntie 372, 23360 Kustavi
p. +358 44 077 8114
Digital marknadsföring, Facebook, Google Ads and webshops www.boazmarketing.fi

CHARTER-RISITE OCH TRANSPORT TILL STUGA ÖAR

KUSTAVIN CHARTER
Kryssningar enligt dina önskemål,
t.ex. populära Pirtu och Katanpää kryssningar.
Transport till stuga öar.
tfn. 0400 412 013, sniba@kustavincharter.fi

TILLVERKNING OCH FÖRSÄLJNING AV SLIPPRODUKTER

OY PUREVA AB ➤ S. 23
tfn. 842 5000, fax 842 5020
pureva@pureva.fi, www.pureva.fi
– Kap- och slipskivor.

HOSTINGTJÄNSTER

26 ISÄNNÖINTIPALVELU ALITALO
tfn. +358 44 7544 600
Loukkenkuja 2, 23360 Kustavi,
kimmo.alitalo@isannointiwarma.fi
www.isannointialitalo.fi
- Fastighets- och vägverksamhetstjänster, redovisning.

AVFALLSTRANSPORTER

KULJETUS- JA NOSTOPALVELU MARKKU SALMINEN ➤ S. 24
tfn. +358 400 787 044
- avfall och demonterbar transport, tömning av slambehållare, markarbeten.

72 AVFALLSSTATIONEN I GUSTAVS
Viherlahdentie 239
- Öppet helgfria lördag 9-13
Avfallstransporter I Gustavs, Remeo Oy,
tfn. 010 540 153

AFFÄRER

42 KELTAINEN PUOTI ➤ S. 23
Kärtyntie 1, tfn. 841 5670,
keltainen.puoti@gmail.com
- Presentartiklar, postombud, Matkahuolto tvätteritjänst, handarbetstillbehör, stövlar.

52 KUSTAVIN TALOUSKAUPPA/NESTE ➤ S.23
Kustavintie 5175, tfn. 877 735
– Lunchservering vardagar kl. 11–19.

33 SALE MAJAKKA ➤ S. 23
Pleikiläntie 2, tfn. 010 764 3530, www.tok.fi
– Dagligvarubutik.

VSP SHOP ➤ S. 23
Rauhankatu 6, Uusikaupunki, tfn. 845 4600.
vspshop@vsp.fi, www.vspshop.fi
– IT-varuhuset hittar du abonnemang, enheter och kanalpaket.

FISHING TRIPS

KALASTUSOPAS VESA LIUKKONEN ➤ S. 24
- Fiskerådgivning, Hullu Kalastajan butik, fiskeutrustning, båtturer. Vuosnaistentie 621, Kustavi. tfn. +358 400 526 353,
vesa.liukkonen@siliprofil.inet.fi

36 MERENPOLKU KY
Fiske turer, båtturer, båtuthyrning
Wihurintie 18. Vesa Koskinen, fiskeguide
tfn. +358 400 522 720, facebook/merenpolku,
merenpolku@gmail.com

PFASTIGHETSSERVICE- OCH TRÄARBETEN, STÄDTJÄNSTER

78 KIINTEISTÖPALVELU SIUSLUOTO ➤ S. 31
+358 50 633 03, esa@siusluoto.fi,
www.siusluoto.fi.
– Stugservice, trädfällning, ozonisering, minireningsverk, komposttoaletter, byggtjänster, bryggor, terrasser och materiel transporter till skärgården etc.

30 KUSTAVIN SAARISTOPALVELU
Prikitie 6, tfn. 044 579 1093.
– Traditionell och tillförlitlig serviceverksamhet för sommargäster och lokala invånare.

73 KUSTAVIN TUHATAPU
Lasse Luhtala, tfn. +358 44 027 0360,
+358 44 027 0364, kustavin.tuhatapu@gmail.com,
- Stugservice, arbetsbåt, bojar, bryggor, renoveringar, minireningsverk och komposttoaletter.
- Bostadscontainer inklusive transport UTHYRES.

41 LÄNSI-SUOMEN KIINTEISTÖPALVELU OY ➤ S. 30
Kärtyntie 3, Kustavi, Johnny Nieminen,
+358 40 512 8922, Jari Nieminen, +358 40 703 6533,
www.lansi-suomenkiinteistopalvelu.fi
Byggnadsarbete, renoveringar, bryggor.

50 MARJANIEMEN KIINTEISTÖHUOLTO
Salmenrannantie 120, tfn. +38 45 263 3350
kustavinmarjaniemi@gmail.com
– Stugservice, ved.

35 RANNIKON HUOLTOHOMMA OY
Peltoluhta Marko, Itärannantie 11,
tfn. 040 872 9279, huoltohomma@gmail.com,
www.rannikonhuoltohomma.net
– Stugservice.

74 SAARISTON KOTI- JA SIIVOUSAPU ➤ S. 24
Tanja Valtonen, tfn. 044 968 2774
tjvaltonen@gmail.com.
– Städarbeten, fönster- och mattvätt, gårdsarbeten, måleriarbeten, ut i skärgården med båt, rengöring av rännoroch tak, vassklippare.

61 VAINIO, TAPIO
Lakiamaantie 12 , tfn. 044 269 6654
- Utför fraktsågning.

SKÖNHETSSALONGER

48 KAUNEUSHUONE KUSTAVIN KOSKETUS
Ansiktsbehandlingar, manikyr och pedikyr, Yumi Lashes lash permanentskurande SKY-kosmetolog Kirsi Marja Arosuo, Keskuskuja 1, 23360 Kustavi. Tfn. +358 41 501 6424,
fb/kauneushuonekustavinkosketus

STÄDER, KOMMUNER, FÖRSAMLINGAR

BRÄNDÖ ➤ S.22

TAIVASALO ➤ S.22

UUSIKAUPUNKI ➤ S.22

KUSTAVIN PARISH
tfn. +358 876 138, www.kustavinseurakunta.fi

LASTBILSTRANSPORTER

34 KULJETUSPALVELU J. SIUSLUOTO KY ➤ S. 24
Kuninkaantie 10 C, www.jsiusluotoky.fi
tfn. 0400 831 426, info@jsiusluotoky.fi
- Transporter med last- och paketbil.

BUSSTRAFIK

45 TILAUSLIIKENNE JUKKA LAHTI ➤ S. 33
tfn. +358 400 226 419, www.kustavintaksi.fi
Minibussar 16, 19 och 22 personer.

ANLÄGGNINGSVERKSAMHET

75 KAIVUUPALVELU PEKKA LEHTONEN
Grävning fungerar med expertis.
Vanhaniementie 16, 23360 Kustavi
tfn. +358 400 223 158,
kaivuupekkalehtonen@gmail.com

81 JANNEN LOHI
Expert inom gruvdrift och sjötransport.
Små maskin 4 t, mekaniskt rivningsarbete, fundament, dränering och kablage - även på öar. Matias Juslin, tfn. +358 40 7188 100
www.jannenlohi.fi, FB Jannen Lohi

63 KAIVUUPALVELU PETTERI LEHTONEN ➤ S. 31
Grävning och utgrävning, gemenskapstekniker, medlem av INFRA Association.
Taalintie 16, 23360 Kustavi,
kaivuukustavi.fi,+358 400 923 456
petterinkaivuupalvelu@gmail.com

19 KAIVONPORAUS STENMAN KY ➤ S. 32
Klupirannantie 2 as 2, tfn. +358 400 826 901

kaivonporaus.stenman@gmail.com
- Borra brunnar till fastlandet och öarna, transport i skärgården, kajplatser.

58 KEVON KONETYÖ
Petteri Kulmala, Notholmantie 1,
tfn. +358 400 525 229
- Utgrävningsarbete och bergutgrävning.

64 PASI ÄÄRINEN ➤ S. 32
Sarkatie 17. tfn. +358 40 514 2000,
pasi.aarinen@gmail.com, maanrakennuspasi.fi
- Jordarbeten med erfarenhet och professionellt
- Diamantborrning, småskalig bergsgrävning

80 ROMU URPO OY ➤ S. 31
Timo Urpo tfn. +358 400 521 203,
timo.urpo@gmail.com
- Makadam, mull, grus, sten etc.
- Vägbyggnads-, gräv- och schaktningsarbeten etc.

LOGI-, MATSERVERINGS- OCH KURSPLATSER

76 FRIISILÄ FARMS SOMMAR CAFÉ OCH LANDSHOP
tfn.+358 40 763 4444/Mari, +358 45 137 9338/ Timo, www.friisilantila.fi
- Bakade varor bakade på gården, aldo från order, djur, potatis, grönsaker och bär, även sommarblommor.

48 JUHLATILA MAININKI ➤ s. 25
Firande utrymme för en lyckad familjesammankomst. Respektera traditionerna men fortfarande moderna och innovativa.
tfn. +358 400 954 731, Keskuskuja 1, Kustavi

21 JUUVANNIN MERENRANTAMÖKIT ➤ S. 25
Lasse Jalonen, Viliskerintie 27, www.juuvanni.fi.
tfn. +358 45 137 9338, juuvanni@juuvanni.fi
Logstugor vid havet för kort eller långvarig användning året runt, shing och camping möjligheter. Båtavlastning och kanotuthyrning.

43 CAFE RASTAURANG SUALANE
Restaurang, café, A-licens, boende, orderbastu, catering.
Kivimaantie 11, 23360 Kustavi
tfn. +358 44 971 0150

3 KATANPÄÄ ➤ S. 27
tfn. +358 400 590 868 (hamn / bastu)
+358 45 128 3508 (café / boende)
info@katanpaa.fi, café
- Gästhamn, café.

79 KUSTAVIN SAVIPAJA OY ➤S. 32
Iniöntie 411 B, tfn. +358 845 7700
- Café, soppa lunch, baguette kiosk och hantverksby. Kontrollera öppettiderna www.kustavinsavipaja.fi

6 KUSTAVIN LOOTHOLMA ➤ S. 27
Kuninkaantie 193, tfn. +358 50 556 0440,
info@lootholma.fi, www.lootholma.fi
- året runt stuguthyrning, strandrestaurang, gästhamn, campingområde, båtbränslefördelning, strand. Dansar varje lördag från midsommar till slutet av augusti.

31 KUSTAVIN KROUVI ➤S. 25
Kärtyntie 5, Kustavi, tfn. +358 40 845 8844,
FB: ravintolakustavinkrouvi
Läckra pizza och andra grillprodukter året runt. A rättigheter

55 LOMAVALKAMA OY ➤S. 27
Valkamantie 81, tfn. +358 400 621 490,
+358 44 504 2999 (trips) info@lomavalkama.fi,
www.lomavalkama.fi. - Boende, guidade turer i skärgården, läger, konferenser, programtjänster mm vid stranden året runt.

2 PETERZÉNS ➤S. 27
Parattulan rantatie 16, Parattula
tfn. +358 50 350 8346, leontinap@gmail.com
www.peterzens.fi. Mysig skärgård restaurang /kafé, hotell, 14 unika halmtak mysiga stugor, fabrik utlopp/utställning, gästhamn, designshop, butik och trädgård golf.

SAARISTO SIIDERI OY ➤ **S. 34**
B&B, erbjuder boende tjänster, cider smak och restaurang tjänster på Kivimaa, i centrum av Kustavi. Bokningar till +358 465 927 668 eller majoitus@saaristosiideri.fi, www.saaristosiideri.fi

17 SPAUNA ➤ **S. 34**
Vuosnaistentie 617, tfn. +358 2 877 339,
+358 44 241 0066 www.spauna.fi,
spauna@spauna.fi. Stuguthyrning under året, à la carte-restaurang, rätter, lunchbuffé på sommaren, barkafé, livsstilsaffär, båt- och cykeluthyrning, sommar full av evenemang; kolla på vår Facebook.

38 TAMMINIEMEN LOMAMÖKIT ➤ S. 25
Tiina Mäenpää, Laupustentie 108,
tfn. +358 41 432 1809, tiina.maenpaa@kustavi.fi,
www.tamminiemenlomamokit.net
- Upplev lugnet i naturen i semesterstugor för 2–6 personer vid havsstranden, goda fiskemöjligheter, sjösättningsplats för båtar, stugor för korta eller långa vistelser. Förmånliga sommarrum utmed skärgårdsrutten.

1 VUOSNAISTEN MERIASEMA ➤ S. 26
Vuosnaistentie 616, tfn +358 2 877 512
www.vuosnaistenmeriasema.com
meriasema@kustavi.net.
- Restaurang, kafé, sommarbageri, Gästhamn, logi, bokningsbar bastu.

KOGSBRUK

58 KEVON KONETYÖ
Notholmantie 1, tfn. +358 400 525 229
Skärning av problematiska träd med motorsåg och andra sticklingar med en digger/guillotine gripare.

MOTORCYKELVERKSTÄDER

59 BIKE FELLOWS OY
tfn +358 40 703 6543, Verstaskatu 17,
20360 Turku, Iniöntie 274, 23360 Gustavs.
– Service, reparationer och hämtningsservice av motorcyklar, mopeder, mopedbilar och fyrhjulingar. www.bikefellows.fi

EPROGRAMTJÄNSTER

53 RAHI HOME ANIMAL YARD ➤ S.32
Gårddjur. Åsnor, kor, getter etc.
Öppet juni-12-18 augusti varje dag
Rahintie 561, 23360 Kustavi

JASKAS BANA
Kandidatpartier, födelsedagar och fritidsdagar.
asiakaspalvelu@jaskanpolku.fi,
tfn. +358 50 557 9108

21 TREK'N FOOD KUSTAVI
Viliskerintie 27, tfn. +358 45 137 9338/Sami
trekfood.kustavi@gmail.com"
- natur upplevelser, kajak uthyring och kurs

PROGRAMTJÄNSTER

51 ARTTEATRO ➤ S. 28
Salminiituntie 37, tfn. +358 50 430 7928,
info@artteatro.com, www.artteatro.com
- Circus- och variete'konstens programtjänst. Spännande och högklassig.

BANKER OCH REVISIONSBYRÅER

TILISEPPÄLÄ
Redovisning och bokslutstjänster
Kirsti Seppälä, KLT
Kauppakuja 2, 21200 Raisio
+358 500 785 108, kirsti@tiliseppala.fi
www.tiliseppala.fi

39 KUSTAVIN LASKENTA OY
Kivimaantie 22, tfn. +358 876 447,
+358 440 876 705, www.kustavinlaskenta.fi
laskenta@kustavinlaskenta.fi
- bokföringsföretag, kopieringstjänst. Även färgkopior.

40 OP LOUNAISRANNIKKO
Kustavi Office, Kivimaantie 20
tfn. +358 10 253 9801, fax 010 253 9898
- OTTO kassaskåp, OP försäkringstjänster, egendom & värdtjänster av OPKK

SMÅMASKINS- OCH BÅTSERVICE

67 KUSTAVIN PUUVENE
Niittulantie 21, Asko Saloranta,
tfn. +358 40 900 8872
asko.saloranta@kustavi.net
www.kustavinpuuvene.com
- Båtar, badrum, saneringar.

62 PIENKONEKESKUS ➤ S. 29
Rahintie 276, +358 40 551 4495 Rami
+358 50 461 9052 Tommi,
+358 440 404 313 Aku
- Försäljning och service av Yamaha, Honda och Mercury, vinterförvaring av båtar.

22 VENEPALVELU SIUSLUOTO ➤ S. 33
Esa Siusluoto, Mastotie, tfn. +358 50 63303,
esa@siusluoto.fi, www.siusluoto.fi
- Vinterförvaring av båtar, dockningar, båtservice, bottenmålningar, tvättningar, vaxning soda och glaspärla blästring och transport tillbehör för skärgården etc.

BYGG-, MÅLNINGS-, MURNINGS-, VVS- OCH ELENTREPRENAD

68 JUSSI RANTANEN
Niittulantie 11, tfn. +358 400 765 133,
- Vatten- och avloppsrörsinstallationer.
jussirantanen.kustavi@gmail.com

HALONEN MILLA
Bygga snickare, målare, fönsteråterställningar, bakpappersarbeten mm annat byggnadsarbete, tfn. +358 40 827 8434
restaurointi.halonen@gmail.com

49 MTH-OY, MARKKU HEINONEN ➤ S. 30
Metallverk, byggnadsverk och restaureringar, varma båtutrymmen att hyra.
Viherlahdentie 349 D, 23360 Kustavi
+358 400 527 746, mth.raisio@gmail.com

34 KUSTAVIN ASENTAJAT KY ➤ S. 30
tfn. +358 400 763 984, +358 40 584 3919,
info@kustavinasentajat.fi,
www.kustavinasentajat.com
- HPAC-arbete och design och värmepumpar, flytande gasolanläggningar

67 KUSTAVIN PUUVENE
Niittulantie 2, Asko Saloranta,
tfn. +358 40 900 8872 asko.saloranta@kustavi.net
www.kustavinpuuvene.com
- båtar, badrum, saneringar.

28 KUSTAVIN RAKENNUSLIIKE OY ➤S. 31
Parkkitie 7, tfn. +358 876 130, +358 400 782 381
byggingenjör Tommi Aaltonen

77 KUSTAVIN RAKENNUSPALVELU ENGDAHL KY ➤ S. 30
Ilpo Engdahl, Laupustentie 208,
tfn. +358 400 225 006, ilpo.engdahl@outlook.com
- Allt byggnadsarbete, även planering.

69 LITTOISTEN RAKENNEPALVELU OY ➤S.31
Olli-Pekka Rantala, Luotsiasemantie 4,
+358 400 824 363

41 LÄNSI-SUOMEN KIINTEISTÖPALVELU OY ➤S.30
Jari +358 40 703 6533,
Johnny +358 40 512 8922
www.lansi-suomenkiinteistopalvelu.fi
- Konstruktion, renoveringar, bryggor.

18 RAKENNUSTYÖ E. ENGLUND ➤S.30
Pajamäentie 119, tfn. +358 400 899 500
esa@rakennustyoenglund.fi,
www.rakennustyoenglund.fi

60 RAHIN RAKENNUS JA PUUTYÖ
Rahintie 151 tfn. +358 400 783 427 ,Tuomo Vainio, +358 40 727 2900, Kaarina Aalto,
rahin.rakennus@gmail.com, fb/rahinrakennus
- Entreprenadarbetande.

65 SÄHKÖSE-VI OY
Rahintie 498, tfn. +358 500 526 175 Seppo,
+358 500 524 263 Ville,
ville@sahkosevi.fi, seppo@sahkosevi.fi
- Elektrisk entreprenad, Partihandel och detaljhandel med elektriska komponenter.

37 RAKENNUS-SIMPPA
Loukkenkuja 3, simo.valtonen@kustavi.net
tfn. +358 41 4430110
- grund-, bygg- och reparationsarbete

78 RAKENNUSPALVELU SIUSLUOTO ➤ S. 31
Esa Siusluoto, Meriläntie 9
tfn. +358 50 633 03, esa@siusluoto.fi
www.siusluoto.fi
- entreprenadarbeten, utgrävningstjänst, stuguthyrning, trädavverkning, försörjningstransporter till skärgården etc.

66 RAKENNUSSUUNNITTELU JOUNI JOHANSSON
Iniöntie 93, tfn. +358 40 715 7412
- Konstruktion planering

DIREKTFÖRSÄLJNING, OUTLETBUTIKER

76 FRIISILÄ FARM
tfn. +358 40 763 4444 Mari,
+358 40 548 7455 Timo.
- Direktförsäljning av potatis och grönsaker på sommarmarknaden Kivimaa från juni till augusti, sommaraffär och -kafé på Friisiläntie 8, Säljer också på Kustavis Suvimarket i juni-augusti och försäljnings Majakka gård.

81 JANNEN LOHI
Erfaren professionell inom området grävning och sjötransporter. maskiner rivningsarbeten, markarbeten, avlopps- och kabelverk.
Också på öar!
Matias Juslin tfn. +358 40 7188 100
www.jannenlohi.fi, FB Jannen Lohi

27 GUSTAVS SOMMAR TORGET
På Kivimaa från juni till augusti
- Öppet måndag, onsdag, fre och lör mellan 10:00 och 14:00, kvällens loppmarknad på tisdagar från 17:00 till 19:00. Mer information www.kustavi.fi

71 LATOKARTANO, SAMI
Viherlahdentie 550, p. +358 50 547 8187
- Ved och vägplanering.

82 LEHTINEN, KARI JA MATTI
Iniöntie 532, tfn. +38 40 591 9700 Kari,
+358 40 557 6586 Matti
- Ved och transport till öar.
- Du kan hyra en gräv eller en släpvagn för transport.

35 RANNIKON HUOLTOHOMMA OY
Peltoluhta Marko, Itärannantie 11,
tfn.+358 40 8729279
huoltohomma@gmail.com
www.rannikonhuoltohomma.net
- Ved levereras till din plats

56 ÄÄRITALO, ANTTI
Viherlahdentie 352 b, 23360 Kustavi
tfn. +358 40 548 7989
- Ved.

KONST- OCH HANDARBETSBUTIKER

70 KATRIINA KARIKOSKI
Iniöntie 70, tfn. +358 440 112 210
katriinakarikoski@gmail.com
www.katriinakarikoski.com
- konst och keramik

79 KUSTAVIN KÄSITYÖKYLÄ KUSTAVIN SAVIPAJA ➤ S. 32
Iniöntie 411 B, tfn. 845 7700
- stor fabriksbutik för keramik (också andrasortering) och inredningsbutik i två våningar
– silververkstad, smidesverkstad och textilstuga
– kafé och baguette kiosk
– husdjur och lekplats
kontrollera öppettider www.kustavinsavipaja.fi

79 PARATIISIPAJA ➤ S. 32
Iniöntie 411 C (at Savipajan Käsityökylä),
tfn. +38 2 848 4848
- Ljusfabriksbutik, inredningsbutik.
Kontrollera öppettider:
www.paratiisipaja.com

2 PETERZÉNS ➤ S. 27
Parattulan rantatie 16, Parattula
tfn. +358 50 350 8346, leontinap@gmail.com, www.peterzens.fi. Trivsam skärgårdsrestaurang /kafé, ett hotell, 14 unika boathouses med vasstak, fabriksutlopp/utställning, gästhamn, design butik, butik och parkgolf.

44 MERINEULE OY ➤ S. 32
Kivimaantie 24, tfn. 876 347, www.merineule.
- Stickfabrik, symaskin och fabriksförsäljning i Gustavs centrum.

44 STUDIO DI MODA ➤ S. 33
Kärtyntie 5, +358 40 5960 636, Jutta Suonketo
- Högklassig klädkollektion för damer.
Solig service och stilrådgivning, även justeringssömnad.

26 TMI PIRJO ALITALO
Loukkenkuja 2, alitalopirjo@gmail.com
+358 44 533 2247
- Vävstolsvävda mattor och andra textilier.

24 VARTSALAN VANHA KOULU ➤ S. 25
Pirjo Laurila, Vartsalantie 118
tfn. +358 400 199 757
- Ljusverkstad, presentbutik, restaurang/kafé, boende, present och inrednings.

TAXI

45 TAKSI JUKKA LAHTI ➤ S. 33
tfn. +358 400 226 419
www.kustavintaksi.fi
- Taxi 1+6 pers., rullstols- och bårtransport, minibussar 1+16 personer.

32 TAKSIPALVELU TEEMU VÄISÄNEN ➤S. 33
tfn. +358 40 5876 106
taksipalvelu.vaisanen@gmail.com,
www.taksikustavi.fi
- Stor taxi 1+6 personer. Betjänar även på svenska och engelska.

46 TAKSI EERO RAUTANEN ➤S. 33
tfn. +358 400 877 669
- Taxi 1+6 personer. www.taksikustavi.fi

HÄLSOVÅRDSCENTRAL OCH MILJÖHÄLSOVÅRD

47 GUSTAVS HÄLSOSTATION
Kaljaasikuja 4, Läs mer på www.kustavi.fi och www.uusikaupunki.fi

LÄKARMOTTAGNING/
tidsbokning mån.–fre. kl. 8–10,
tfn. 8451 2401 (telefonsvarare)
HEMSJUKVÅRD
tfn. +358 500 778 124
TANDKLINIK
tfn. 8451 2901 (telefonsvarare)
HÄLSOINSPEKTÖR
tfn. +358 44 700 5709
VETERINÄR
tfn. +358 400 226 156

SKÄRGÅRDSDOKTORN ➤ S. 22
tfn. +358 600 100 33
kl. 10–20 varje dag 1.6–15.8

BÅT- OCH BRYGGPLATSER

6 KUSTAVIN LOOTHOLMA ➤ S.27
Kuninkaantie 193, tfn. 050 556 0440
info@lootholma.fi, www.lootholma.fi
- säsongsförvaring för båtar och skyddad gästhamn, lekplats för barn och djur på sommaren. En stor strand. Evenemangshall.

UTHYRNINGSVERKSAMHET

KUSTAVIN SAARISTOSAFARI OY
tfn. +358 40 548 7989 Antti,
+35840 551 4495 Rami
- uthyrning av vattenskotrar

78 UTHYRNING AV PERSONLIFT ➤ S. 33
Esa Siusluoto, tfn. +58 50 63 303,
www.siusluoto.fi, esa@siusluoto.fi
- Uthyrning av självgående personlift Leguan 160 WD med eller utan förare. Vi utför fällning av problemträd och trädbeskärning m.m. på ett säkert sätt medelst lift.

23 TUULENTUPA
Huset hyrs ut för olika publika evenemang.
Bokningar: +358 2 842 6600

KOMMUNIKATION OCH MARKNADSKONTOR

VIESTINTÄTOIMISTO INNOLLA OY
Kirsi Lindroth, tfn. +358 40 521 6332,
www.innolla.fi
Social media: FB Viestintätoimisto Innolla
LinkedIn Kirsi Lindroth, FB, Instagram, Twitter, Pinterest

FÖRENINGAR

Se sidan 35.

ALLMÄNT NÖDNUMMER
112
SJÖRÄDDNINGEN
0294 1000

KUSTAVI
Horsholmi
Uimaranta
Tönviikki
Ströömi
Jeremianluolat
Pännäisten-
vuori
Lossi
Tuorsniemi
Flara
Asiointilaituri
PLEIKILÄÄN
RAHIIN
KIVILINNANTIE
PARKKITIE
TROOLIKUJA
KÄRTYNTIE
MT 1924
PLEIKILÄNTIE
KIVIMAANTIE
MT 192
ITÄRANNANTIE
KUNINKAANTIE
KIRKKO
KIRKKOTIE
VUOSNAISIIN
VIHERMÄENTIE
TURKUUN
TUORSNIEMENTIE
AMPUMARATA
KUNTO-
RATA
0
100
500 m

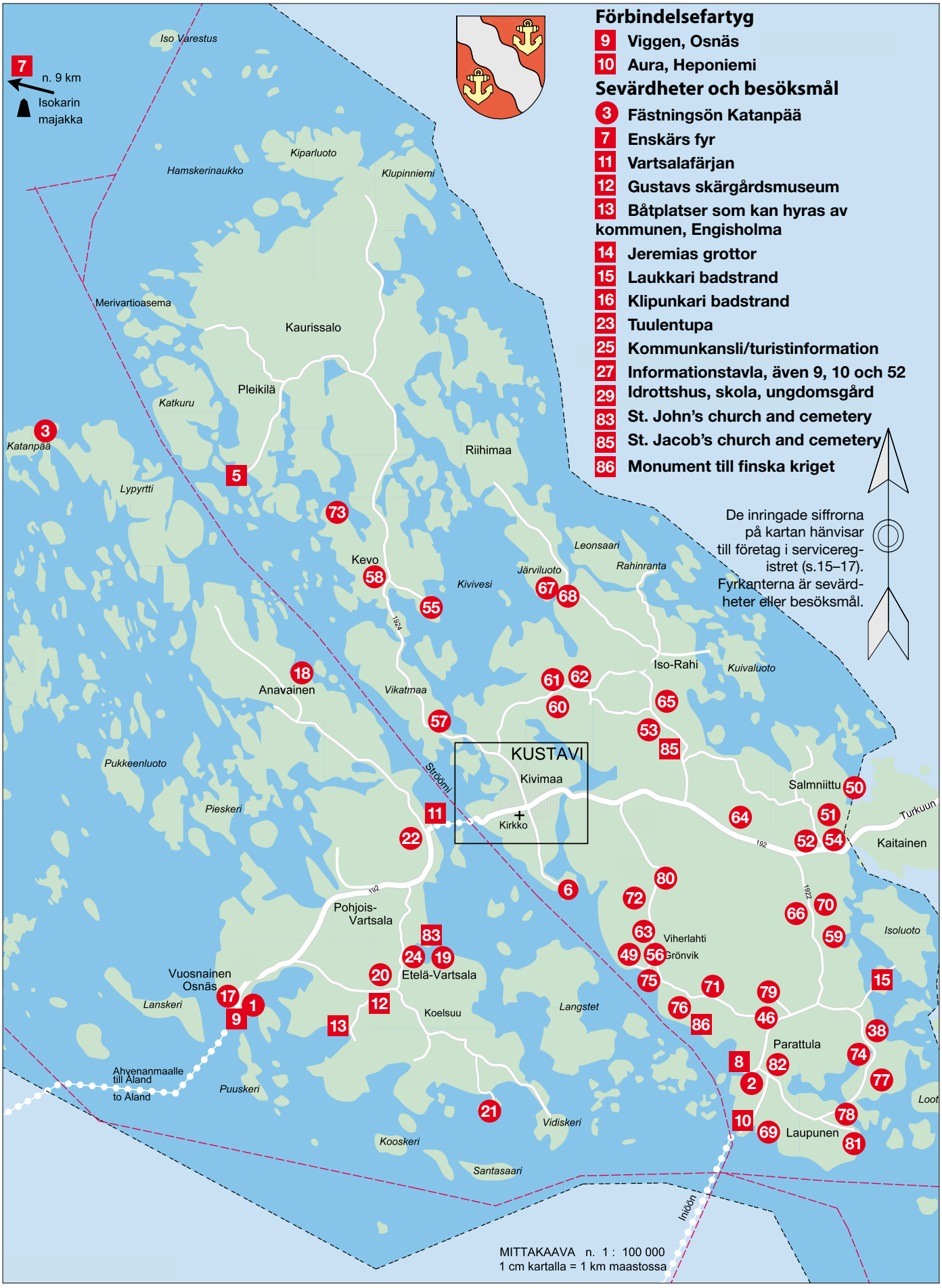
Förbindelsefartyg
9 Viggen, Osnäs
10 Aura, Heponiemi
Sevärdheter och besöksmål
3 Fästningsön Katanpää
7 Enskärs fyr
11 Vartsalafärjan
12 Gustavs skärgårdsmuseum
13 Båtplatser som kan hyras av kommunen, Engisholma
14 Jeremias grottor
15 Laukkari badstrand
16 Klipunkari badstrand
23 Tuulentupa
25 Kommunkansli/turistinformation
27 Informationstavla, även 9, 10 och 52
29 Idrottshus, skola, ungdomsgård
83 St. John's church and cemetery
85 St. Jacob's church and cemetery
86 Monument till finska kriget
De inringade siffrorna på kartan hänvisar till företag i servicereg-istret (s.15–17). Fyrkanterna är sevärd-heter eller besöksmål.
7 n. 9 km Isokarin majakka
Iso Varestus
Hamskerinaukko
Kiparluoto
Klupinniemi
Merivartioasema
Kaurissalo
Pleikilä
Katkuru
Katanpää
Lypyrtti
Riihimaa
Kevo
Kivivesi
Järviluoto
Leonsaari
Rahinranta
Iso-Rahi
Kuivaluoto
Anavainen
Vikatmaa
KUSTAVI
Kivimaa
Kirkko
Pukkeenluoto
Pieskeri
Strömmi
Salmniittu
Turkuun
Kaitainen
Pohjois-Vartsala
Etelä-Vartsala
Viherlahti
Grönvik
Isoluoto
Vuosnainen
Osnäs
Lanskeri
Koelsuu
Langstet
Parattula
Ahvenanmaalle till Aland
to Aland
Puuskeri
Vidiskeri
Kooskeri
Santasaari
Laupunen
Loot
Inlédn
MITTAKAAVA n. 1 : 100 000
1 cm kartalla = 1 km maastossa

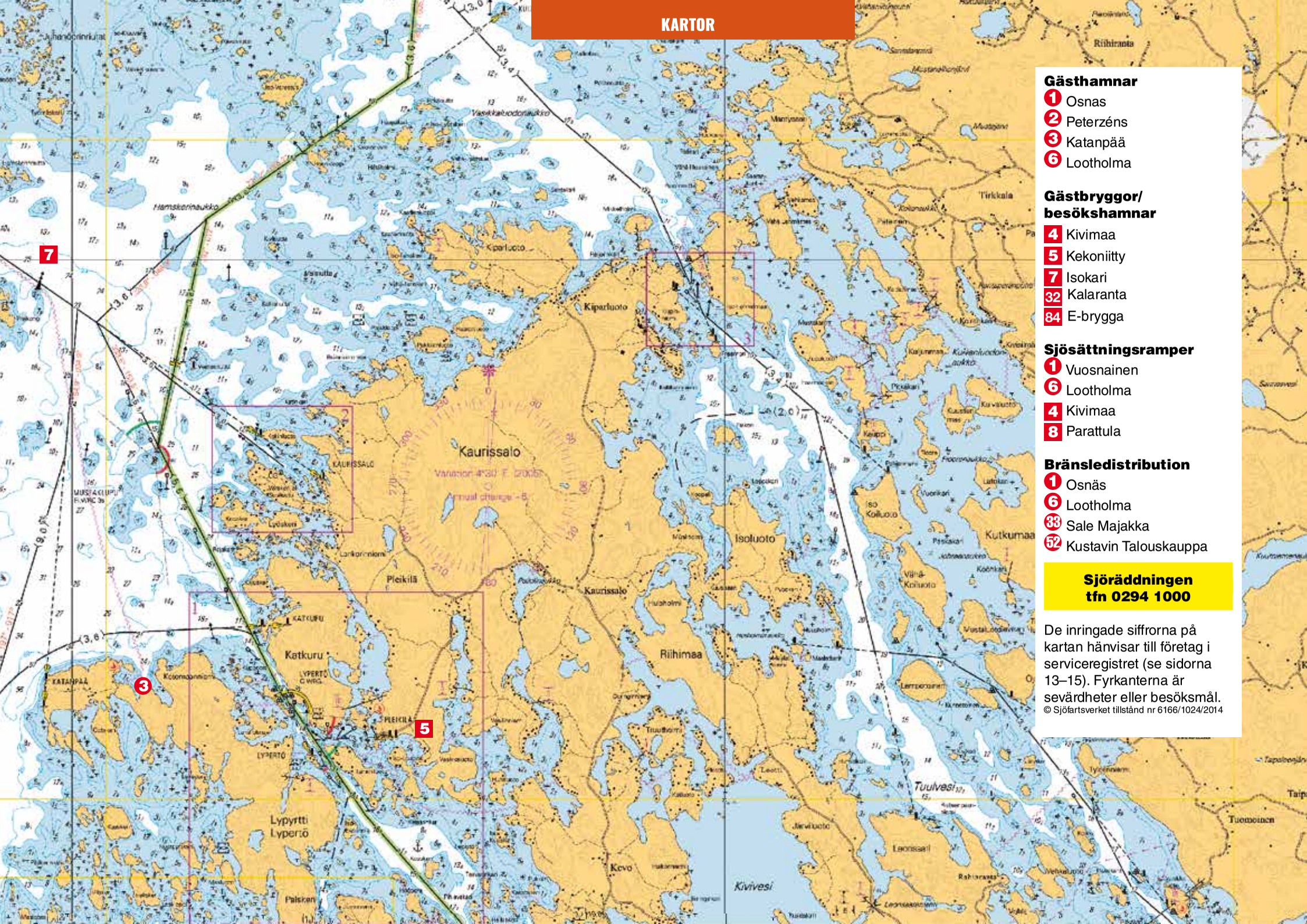

Gästhamnar
1 Osnas
2 Peterzéns
3 Katanpää
6 Lootholma

Gästbryggor/ besökshamnar
4 Kivimaa
5 Kekoniitty
7 Isokari
32 Kalaranta
84 E-brygga

Sjösättningsramper
1 Vuosnainen
6 Lootholma
4 Kivimaa
8 Parattula

Bränsledistribution
1 Osnäs
6 Lootholma
33 Sale Majakka
52 Kustavin Talouskauppa

Sjöräddningen tfn 0294 1000

De inringade siffrorna på kartan hänvisar till företag i serviceregistret (se sidorna 13–15). Fyrkanterna är sevärdheter eller besöksmål.

© Sjöfartsverket tillstånd nr 6166/1024/2014

Lanskeri
Anavainen
Vikatmaa
Kustavi
Kivimaa
Juontte
Kunnarainen
Salmittu
Rahinkorpi
Iso-Rahi
Kuivaluoto
Hutusei
Pieskeri
Pohjametsä
Pohjois-Vartsala
Vuosnainen
Osnäs
Langstet
Johteenkulma
Looperi
Ruoni
Ruola
Viberlahti
Gröuvik
Friisilä
Koila
Parattula
Isoluoto
Laupunen
Etelä-Vartsala
Koelsuu
Krooknaistenniemi
Kooskeri
Villskeri
Juuttoskerinaukko
Iniönaukko
Iniöfjärden
Variation 4°30' E (2005)
Annual change +6'
1
2
4
6
8
32
83
84
85
86

KARTOR

STÄDER OCH KOMMUNER

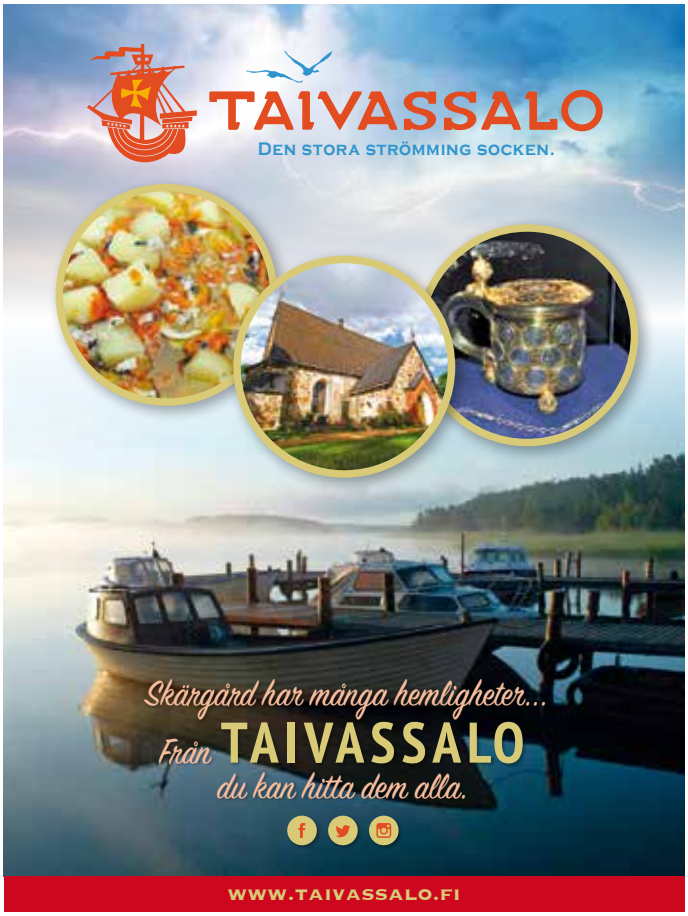

LÄKARTJÄNSTER

BILSERVICE SHOP

SLIPNINGSTILLBEHÖR

Produktivitet i siktet

PUREVA

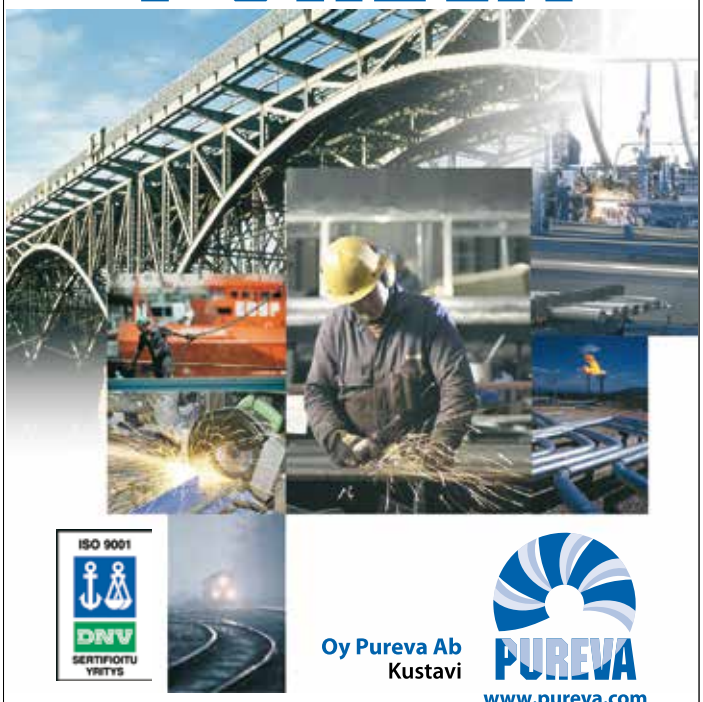

ISO 9001 DNV SERTIFIOITU YRITYS

Oy Pureva Ab
Kustavi

PUREVA
www.pureva.com

AFFÄRER

Titta på sommaren öppettider TOK.FI

Telefonsamtal 0,0835 € samtal+ 0,1209 €/min.

må-fre 8-21 • lö 8-18 • sö 10-18

Pleikiläntie 2, 23360 Gustav • p. 010 764 3530 • tok.fi

AFFÄRER

Kraftfulla fiberoptiska anslutningar i Gustav försörjning

Vakka-Suomen Puhelin Oy

www.vsp.fi

Ring och beställning:
Tfn. 02 8445 500
kuitu@vsp.fi

VSP

KELTAINEN PUOTI
KUSTAVI
Tfn + 358 2 841 5670

★ presentartiklar
★ postombud
★ matkahuolto
★ tvätteritjänst
★ handarbetstillbehör
★ stövlar

Öppettider:
mån-fre 9–17
maj-september
även lör 9–13

Kustavin Talouskauppa Ky

Kustavintie 5175, 23360 Gustavs
Tel. + 358-(0)2-877 735
+358-50-331 61 45

livsmedel – bränsle
café
Lunch vardagar 11–19

öppet:
vard. 06.00 - 19.00
lör 06.00 - 19.00
sön 10.00 - 19.00

NESTE

ANTENNA SERVICES

KUSTAVIN ANTENNI
JA PESULA
0440 598 591
Ari Varjonen
Vartsalantie 175
Kustavi

Förändringar, installationer och mätning för antenner. Också konsult och leveransförsäljning.

FISKERESOR OCH BÅTTJÄNSTER

FISKEGUIDE
SPORTFISHING GUIDE
Vesa Liukkonen
Fiskeresor i sällskap av experter med våra säkra och stora båtar. Vi ordnar också både kost och logi.
Ring och berätta om Dina önskemål!
Add: Vuosnaistentie 621, 23360 Kustavi
Phone: +358 (0)400 526 353
Fax: +358 (0)2 841 7771
vesa.liukkonen@siliprofil.inet.fi

LASTBILSTRANSPORTER

KULJETUS- JA NOSTOPALVELU
Markku Salminen

• Växelflaktransporter
• Anläggningsverksamhetbeten
• Avfallsstationer och transport
• Tömning av slambehållare
• Specialransport

Markku // p. 0400 787 044

PROPERTY MAINTENANCE, WOODWORK, CLEANING

Saariston koti- ja siivousapu

• Hem- och stugstädning
• Fönster- och mattvätt
• Röjsåg
• Trailer, motorsåg, vassklippare
• Med båt ut i skärgården • Rensning av tak och rännor
• Egna önskemål

Tanja och Timo Valtonen
Laupustentie 153 Gustavs, Valtonen@gmail.com
Tfn +358 44 968 2774, även under veckoslut

LASTBILSTRANSPORTER

Kuljetuspalvelu
J. Siusluoto Ky
Kuninkaantie 10 c, 23360 Kustavi
Puh 0400 831426
info@jsiusluotoky.fi
www.jsiusluotoky.fi

Kuljetukset vaihtolava- ja kasettiyhdistelmillä

• Murskeet, sorat, hiekat
• Mullat, kuorikatteet, maisemakivet ym.
• Roskalavapalvelu, purkutyöt
• Lavettisiirrot, konelavasiirrot
• Nostotyöt, kappaletavarat
• Risujen ja puiden ajo
• Maatalousajot

Luotettava Kumppani

Juuvanni havsstrandstugor

TIMMERSTUGOR VID HAVSSTRANDEN FÖR KORTA OCH LÅNGA VISTELSER.

GODA FISKE- OCH UTFLYKTSMÖJLIGHETER. SJÖSÄTTNINGSPLATS, KANOTUTHYRNING

Lasse Jalonen
Viliskerintie 27, 23360 Gustavs
Tel. +358 400 539 916, +358 40 744 5916
www.juuvanni.fi

JUHLATILA
Maininki

Tillfälle för framgångsrika familjeevenemang. Respektera traditioner, men ändå innovativa och moderna.

p. +358 400 954 731 | Keskuskuja 1 | 23350 Kustavi

Kustabin krouvi

Kärtyntie 5, Kustavi
p. +358 40 845 8844,
FB: ravintolakustavinkrouvi

Läcker pizza och andra grillprodukter året runt.
Alkohollicens.

Tamminiemi Fritidshus

Naturens frid i 2-6 personer stugor vid havet, bra fiskeområde, kajplatser, stugor för kort och lång tid hyra och prisvärda sommarrum vid skärgårdsleden.

Tiina Mäenpää I Laupustentie 108,
p. +358 41 1809 I tiina@tamminiemenlomamokit.fi
fB/tamminiemen lomamökit I www.tamminiemenlomamokit.fi

Vartsalan Vanha Koulu

Vartsalantie 118, 23360 Kustavi
0400 199 757 www.vartsalanvanhakoulu.fi
Meritie N60°31.1834', E021°18.7834'

Café, pensionat
ljusbutik, presentbutik.

Från påsk till november:

ARCHIPELAGO BUFFET

Det mest utsökta urvalet av fisk och grönsaker i området. Öppet klockan 11:30 till 16:30 Öppet för andra tider, efter överenskommelse.

CAFÉ OCH AFFÄR

Ett brett utbud av bageriets egna bakverk, glass, godis, uppfriskande drycker, mat och många andra produkter, såsom hantverk, kläder och souvenirer. Vattnet terrass och fullt licensierad.

GÖTEBORG, PRIVAT SAUNA, BOENDE

Cirka 30 gästhamnar. Den bästa bastun med havsutsikt i området och boende för olika behov för upp till 40 personer.

Från midsommar till början av augusti

SESONENS FINASTA DELICACIES

Legendariska sillpatties, färska sallader, välkända hamburgare och alla andra godis serverade bord på terrassen och i matsalen dagligen från 17:00 till 20:30.

SOMMARBAKERI

Bageriets produkter kan köpas från caféet. Inklusive Meriasemas berömda skärgårdsbrygga, bullar, pajer, kakor och kakor. Handgjord, från stora ingredienser utan tillsatser.

BÅTFOLKS FAVORIT RESTAURANT 2018 *
"Den bästa buffén i Finland"
"Fantastisk mat"
"En sådan underbar inställning"

*** Båtmagasins läsarundersökning**

Guest Review Awards 2018
Vuosnaisten Meriasema
8,7
out of 10
Booking.com

CAFÉ - RESTAURANT - BEACH TERACCE - ALCHOL LICENSE - SOMMARBAKERI - BOENDE - SAUNA-BY-ORDER - GÖSTHAVEN - BRÄNSLE FÖR BÅT - VATTEN - BÅTBOLDER - LPG

Vuosnaistentie 616, 23360 Kustavi | Puh. 02 877 512 | meriasema@kustavi.net | www.vuosnaistenmeriasema.com
www.facebook.com/vuosnaistenmeriasema

PZÉNS

Kvalitet Upplevelser Skärgård

Hotell med 14 unika boathouses med vasstak
All service invid Skärgårdsvägen
Hotell, restaurang, butiker, livsmedel, parkgolf, hamn

Parattulan rantatie 16, 23360 Kustavi
Reserveringar; leontinap@gmail.com.
www.peterzens.fi tfn 050 4653387

KATANPÄÄ

FASCINERANDE HISTORIA MITT I DEN FÖRTROLLANDE NATUREN

GÄSTHAMN MED UTOMORDENTLIG SERVICE

info@katanpaa.fi
Marina/Sauna's 0400 590 868
Café/boende 045 128 3508

Lomavalkama

VÄLKOMMEN TILL EN TRADITIONELL OCH LUGN LOMAVALKAMA

- tält- och husvagnsplatser, stugor, vinterbonade enheter
- camping, guidade skärgårdsutflykter, fest- och mötestjänster etc.
- fin badstrand och strandbastu
- fantastiska fiskemöjligheter året runt

Valkamantie 81, Gustavs – Tfn +358 400 621 490
info@lomavalkama.fi – www.lomavalkama.fi

VÄLKOMMEN FÖR FEAST IN BEACH RESTAURANT

SÄRSKILDA SPOTAR TILLGÄNGLIGA-
Olika semesterlägenheter uthyres året runt

Kustavin LOOTHOLMA

MIDSOMMARAFTON DANS I SLUTET AV AUGUSTI. HAMN, CAMPINGPLATS, STRAND, DISK GOLF, BRÄNSLE FÖR BÅTAR 24H, YURT BOENDE...LÄS MER LOOTHOLMA.FI

ART TEATRO

Skärgårds cirkusfestival

4.7.—4.8.2019 Circus Sagittarius

3.7.—1.8.2020 La Sirène

"Allt cirkus måste ha - fantastiska tal, humor och nostalgisk atmosfär."

Turun Sanomat

"Hela Gustavs blir till ändo en cirkus"

lippu.fi + 0600 900 900 1,98 €/min + pvm FIN ▪ SWE ▪ ENG

En månadslång cirkusfestival i ett timmerhus mitt i det vackraste skärgårdslandskapet. Njut av cirkuskonst, cirkusskola och show-stop-spelningar året runt. Cafe Trapets betjänar er i nedre våningen. Bokningar och ytterligare information: info@artteatro.com/ www.artteatro.com/ tel. +358 50 4307928

ArtTeatro, Salminiituntie 37, 23660 Gustav.

LITEN MASKIN - OCH BÅTUNDERHÅLL

HONDA MARINE · YAMAHA · MERCURY · SUZUKI · SUVI ja PALTA veneet · YANMAR

Auktoriserad försäljnings- och reparationsverkstad
Butiken har ett brett utbud av båtleveranser, etc.
Vinterförvaring av båtar och motorer
Försäkringsbolag godkänt verkstad

Rahintie 276, Kustavi
info@pienkonekeskus.fi www.pienkonekeskus.fi
Rami 040 551 4495 Tommi 050 461 9052 Aku 044 040 4313

MTH-OY

Markku Heinonen, puh. 0400 527 746

Metallarbeten, konstruktion och renovering.
Varmt utrymme för uthyrning
till exempel för båtar etc.

Viherlahdentie 349 D ▪ 23360 Kustavi
▪ mth.raisio@gmail.com

Kustavin Rakennuspalvelu Engdahl Ky

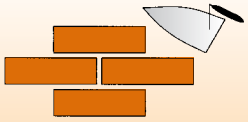

Ilpo Engdahl,
Master Builder
Laupustentie 208
puh. 0400 225 006,
ilpo.engdahl@outlook.com

Allt Byggnadsarbete, planerar också

Kustavin asentajat Ky

ALLT FRÅN HVAC

*** VVS * Avloppsvattenlösningar ***
*** luftvärmepumpar jordas geotermiska ***
*** Luftvattenvärmepumpar ***
*** LPG-installationer ***
*** underhåll av avloppsvatten ***
*** takskyddsprodukter * underhåll av oljebrännare ***
*** hydrauliska slangar * reparationer * renovering ***
*** vattenfilter * leveranser försäljning ***

Kuninkaantie 10 A, Kustavi
Puh. 0400 763 984, 040 584 3919
info@kustavinasentajat.fi

www.kustavinasentajat.fi

RAKENNUSTYÖ
E. ENGLUND

Luotettava Kumppani
Yrittäjät KUSTAVI

esa@rakennustyoenglund.fi • www.rakennustyoenglund.fi
facebook.com/ Rakennustyö Englund

Länsi-Suomen Kiinteistöpalvelu Oy

Byggnadsarbete • Renoveringar •Bryggor

Johnny 040 512 8922, Jari 040 703 6533
www.lansi-suomenkiinteistopalvelu.fi
Kärtyntie 3 23360 Kustavi

ANLÄGGNINGSVERKSAMHET

KUSTAVIN RAKENNUSLIIKE OY

Parkkitie 7, 23360 Gustavs
Tel. 02-876 130
Fax 02-876 311

- Byggnadsentreprenader
- Grävarbeten och schaktning
- Byggnads- och konstruktionsplanering

- Tommi Aaltonen, byggnadsingenjör
  Tel. +358 400 782 381

SIUSLUOTO

RAKENNUS- JA KIINTEISTÖPALVELU

Tjänster: byggentreprenad • markbyggnadsarbeten, stugservice • trädfällning • materialtransporter till öarna, bryggor och bojar • försäljning och montering

www.siusluoto.fi

Yrkeshögskoleingenjör Esa Siusluoto • Mastotie 1, Gustavs
Mobil +358 50 633 03 • esa@siusluoto.fi

ANLÄGGNINGSVERKSAMHET

Littoisten Rakennepalvelu Oy

Kaikki rakennusalan työt 27 vuoden kokemuksella

Uudisrakentaminen, perustukset, hirsirakentaminen, talopakettipystytykset, terassit ja laiturit. Kaikenlainen **korjausrakentaminen** mm. kylpyhuone- ja saunaremontit, sisä- ja ulkomaalaukset, kattoremontit.

Rantala Olli-Pekka
Luotsiasemantie 4
23360 Kustavi
0400 824 363
op.rantala@dnainternet.net

Raivonen Heikki
Puolaajankuja 4
20660 Littoinen
0400 487 165

- **Egen makadam, mull, grus, sten etc.**
- **Vägbyggnadsarbeten och upprustning av vägar**
- **Gräv- och schaktningsarbeten**

Romu Urpo Oy

Viherlahdentie 154, 23360 Gustavs
Timo Urpo +358 400 521 203

ANLÄGGNINGSVERKSAMHET

Kaivonporaus Stenman Ky

- Porakaivot
- Porakaivojen huoltotyöt
- Lokakaivojen tyhjennykset saarissa

Hannu Stenman 0400 826 901
kaivonporaus.stenman@gmail.com | www.kaivonporausstenman.fi

MAARAKENNUS PASI ÄÄRINEN
040 514 2000 pasi.aarinen@gmail.com

Markbyggnadsarbeten med enfarenhet och expertis

- Grundarbeten för byggnader, gärdar, vägar
- vattenledningar och dränering
- Täckdikes- och regnvattensystem
- Markfiltersystem
- Bergsprängning i mindre skala och diamantborring
- tillverkning och försäljning av ved

Maarakennus Pasi Äärinen Sarkatie 17 23360 Kustavi

UPPLEVELSER

RAHIN Kotieläinpiha

Bondgårdsdjur. Åsnor, kor, getter etc. Öppna juni-augusti 12-18 varje dag!

Rahintie 561,
23360 Kustavi
Marjatta
+358 40 535 5588
Ilpo +358 500 826 299

Välkommen!

KONST- OCH HANTVERKSBUTIKER

Koko perheen idyllinen retkikohde Saariston Rengastiellä

Kustavin Käsityökylä

- KERAMIIKAN ISO TEHTAANMYYMÄLÄ
  - talo täynnä ihanaa keramiikkaa, oman malliston sisustustuotteita ja kortteja, herkkuja, keittiötavaraa, matkamuistoja, erikoiseriä, Kustavi-tuotteita yms.
- UPEA SISUSTUS- JA VAATEMYYMÄLÄ
  - mahtava valikoima vaatteita, (mm. King Louie, Zhenzi, Mademoiselle YéYé, Pulz Jeans) ja sisustusta (mm. Madame Stolz, Svanefors, Fondaco) sekä tietysti oman malliston kynttilät ja pesuaineet
- KAHVILA - maailman parhaat munkit!
- SEPÄNPAJA, HOPEAPAJA, uutuus! LASIHYTTI: käsityöläisten työnäytöksiä joka päivä
- LEIKKIPAIKKA, PUPUJA JA LAMPAITA

Tervetuloa! KESÄLLÄ JOKA PÄIVÄ klo 9–20

KUSTAVIN SAVIPAJA · paratiisi · paja

Iniöntie 411, Kustavi p. 02 845 7700
www.kustavinsavipaja.fi www.paratiisipaja.fi
facebook: Kustavin Savipaja / Kustavin Käsityökylä
insta: @kustavinsavipaja @paratiisipaja #kustavinsavipaja

DIREKTFÖRSÄLJNING

Merineule

Kotimaisten neulevaatteiden verkkokauppa
www.merineule.fi

Outlet Kustavin keskustassa

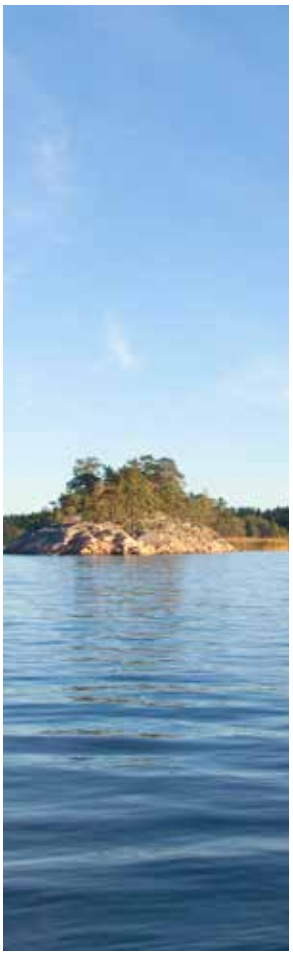

KONST- OCH HANTVERKAFFÄRER

MUOTIA KESKELLÄ KYLÄÄ

VAATEPUTIIKKI

Studio di Moda

Kivimaantie 24, KUSTAVI p. 040 596 0636

AVOINNA KEVÄÄSTÄ SYKSYYN - KESÄLLÄ PIDEMPÄÄN

TAXI

TAKSI

Palvelevat taksit Kustavissa

Kuljetukset 1+6 hengen tila-autoilla

Taksi Eero Rautanen

0400 877 669

★

Taksipalvelu

Teemu Väisänen

040 5876 106

www.taksikustavi.fi

TAXI OCH BESTÄLLNINGSTRAFIK

JUKKA LAHTI

+358 400 – 226419

Taxi för 6 pers. + förare

Minibuss för 16 pers. + förare (tillgänglighet)

Förhandsbeställningar, sightseeingturer

rullstols- och bårtransporter, godstransport

Mer information: www.kustavintaksi.fi

FISKERESOR OCH BÅTTJÄNSTER

SIUSLUOTO

VENEPALVELU

VINTERFÖRVARING AV BÅTAR

Kalla och varma förvaringsutrymmen, även gårdsplatser

•

Båtlyft, sjösättning och transport max. 10 ton

•

Service, bottenmålningar, tvätt, vaxning, lackning mm.

•

Frakttransport till öarna

•

Bryggor och bojar, försäljning och montering

www.siusluoto.fi

Yrkeshögskoleingenjör Esa Siusluoto • Mastotie 1, Gustavs

Mobil +358 50 633 03 • esa@siusluoto.fi

UTHYRNINGSVERKSAMHET

LEGUAN

PERSONLIFT

UTHYRNING

Räckvidd upp till 15,9 meter.

www.siusluoto.fi

Ing. KY Esa Siusluoto • Meriläntie 9, 23360 Gustavs

mobil +358 50 633 03 • esa@siusluoto.fi

FÖRENINGAR

KUSTAVIN MATKAILUYHDISTYS RY

arrangerar:

– guidade rundturer

– även andra utflykter på beställning

– Knutdagsdans.

– auktoriserade turistguider året om.

Mer information:

Turistinformationen i Gustavs +358 2 842 6620

(juni–augusti)

matkailuneuvonta@kustavi.fi

www.kustavi.fi/tapahtumat

Skärgårdens datatjänster i Gustavs.
Vänligen kontakta oss via telefon 045-6972534
eller e-post atk@daviniki.fi
Daviniki AB
www.daviniki.fi

B&B,
cider provsmakning och restaurang i centrum av
Gustavs. Bokningar via telefon 0465-927668
eller e-post resevation@saaristosiideri.fi
www.saaristosiideri.fi
Saaristo Siideri
T:mi Keltainen Puoti Eija Kuusisto
Otto-automaatti
T:mi Studio di Moda Jutta Suonketo
Merineule

à la carte restaurang
take away
lunch sommartid
bar-café
livsmedels- och lifestylebutik
inkvartering året runt
båt- och cykeluthyrning
många sommaraktiviteter
spauna
SPAUNA
vuosnaistentie 617
kustavi
044 2410066
www.spauna.fi
RELAX

BOTTENHAVETS NATIONALPARK

Välkommen till skärgårdshavet och dess vackra natur

Tottenhavets nationalpark består huvudsakligen av ett band av karga skär och öar,som sträcker sig som smal och lång (160 km) från Sastmola till Gustavs. Skärgården vid kusten är splittrad och rik på grynnor. Öarna är mestadels små och skärgårdarna omgivna av grunda vattenområden.

Nationalparken är Finlands största skyddad havområde. Bottenhavets nationalpark är inrättad år 2011. Nationalparken täcker en yta av 913 km2 som mestadels (98 %) är havet. Parkens landområdena sträcker sig till spridda öar och skär, ytan är cirka 15 km2. Forststyrelsens naturservicertar hand om alla finska nationalparker. Sevärdheter i Gustavs område är fyrön Enskar och Katanpää. Ytterliga information:

Turistinformation i kommuner,
Skärgårdhavets naturum Sinisimpukka
Tfn. 020 6394 620, sinisimpukka@metsa.fi
www.luontoon.fi, www.selkameri.fi

FÖRENINGAR

Kontaktinformation för aktiva operatörer

EL KUSTAVIN YHDISTYS RY
Harry Näse tfn. 050 523 2776
Månadsmöte första torsdagen varje månad.

ISOLUODON KYLÄTOIMIKUNTA
Ordförande Tapio Kordelin,
tfn. 0400 521 248

KUSTAVIN AHTO RY.
Sport och motion sedan 1938, under namnet Ahdo, ordförande Ari Lagerström,
tfn. 0500 531 055

KUSTAVIN MARTAT RY
www.martat.fi, ordförande Asta Koskinen
puh. 0407406763. Hushålls- och hantverksråd, utflykter, vanliga kvällar.

KUSTAVIN KIRJALLISUUSYHDISTYS RY.
Ordförande Jarmo Mäntynen,
puh. 040 734 6464, Linnakatu 24, 20100 Turku
info@vkkustavissa.fi, www.vkkustavissa.fi
Executive Director Anni Honkalampi,
tfn. 044 952 1388

KUSTAVIN MATKAILUYHDISTYS RY S.33
Ordförande Laura Nummela,
tfn. 050 3753109, laura.nummela@kustavi.fi

KUSTAVIN TAIDEYHDISTYS RY.
Kivilinnantie 9 B 20, tfn. 040 504 5414
kaarina.kylmala@kustavi.net
www.kustavintaide.fi,
FB: Kustavin Taideyhdistys ry

KUSTAVIN URHEILUKALASTAJAT -99 RY
Ordförande Ahti Veijola,
tfn. 050 430 4395

KUSTAVIN YRITTÄJÄT RY.
Ordförande Irja Skyten-Suominen
tfn. 0400 787 997, kustavin@yrittajat.fi

KUSTAVIN VESIOSUUSKUNTA
www.vokkustavi.fi
Jussi Rantanen, tfn. 0400 765 133
Kalervo Korvensyrjä, tfn. 0400 530 294

POHJOIS-VARTSALAN VESIOSUUSKUNTA
www.pvvok.net, Kustavi.
tfn. 0400 826 901 / Stenman,
tfn. 0400 647 337 / Lehtonen.

RAHIN SEUDUN KYLÄYHDISTYS
Ordförande Birgitta Eskola,
tfn. 050 345 7662,
olika evenemang, bänkuthyrning:
tfn. 050 577 3638 / Jarkko Vähätalo.

SAARISTON KOIRAKAMUT RY
Sirpa Koskinen tfn. 044 0682 192, Haahkakuja 4, 23360 Kustavi,
FB: Saariston koirakamut

VARTSALAN KYLÄTOIMIKUNTA
Ordförande Antti Likitalo
tfn. 0400 988 468, olika evenemang, bänkuthyrning:
tfn. 0400 539 916/Lasse Jalonen

KUSTAVIN VPK RY.
www.kustavinvpk.fi, kustavinvpk@vs-alpe.fi

LC-KUSTAVI
tfn. 040 548 7989 Antti,
0400 625 784 Jouni.

MLL KUSTAVIN PAIKALLISYHDISTYS
Familjekafé etc.
Ordförande Milla Halonen,
tfn. 040 827 8434,
restaurointi.halonen@gmail.com,
Facebook/MLL Kustavi

SUOMEN PUNAINEN RISTI, KUSTAVIN OSASTO
Ordförande Tarja Nieminen,
tfn. 044 578 4215
tarja.nieminen@kustavi.fi,
www.kustavi.punainenristi.fi

TEATTERIYHDISTYS TUULENHUUTAJAT RY
Ordförande Anja Siusluoto,
tfn. 040 564 9965,
siusluotoanja@gmail.com,
friluftsteater aktiviteter.

VESILINNIEMEN VESIENSUOJELUYHDISTYS
OrdförandeJarkko Turvanen,
tfn. 0400 827 827,
jarkko.turvanen@gmail.com

GUSTAVS

km, från Åbo 69 km och från Nystad 49 km. Det tar mindre än 40 minuter att resa från Brändö i Åland med färjan till Gustavs. I Gustavs kommun finns det fasta invånare cirka 900 och sommarbostäder över 3000.

TURISTINFO

Turistrådgivare betjänar i kommunkansli i juni-augusti från måndag till lördag
tfn 02 842 6620
matkailuneuvonta@kustavi.fi

Gustavs kommunkansli
Keskustie 7, 23360 Kustavi
tfn 02 842 6600, fax 02 842 6625
förnamn.efternamn@kustavi.fi
www.kustavi.fi
Öppet: mån-fre 8.15–16.00

Bibliotek
tfn 02 842 6630
kirjasto@kustavi.fi
Öppet: mån kl. 15–18, ons kl. 15–19, to kl. 10–16 och fre 13–18
www.kirjasto.kustavi.fi

© Municipality of Kustavi
Layout: Mainostoimisto Grafesko Oy
Photos: Juha Karikoski, Esko Ruoranen, Pirjo Ilkka, Vesa Liukkonen

www.kustavi.fi